



# System DW-ECO 2.0 AL

## BESCHREIBUNG

Doppelwandige, druckdichte Systemabgasanlage aus Edelstahl

## MATERIAL

Innen: L99  
Außen: 1.4301 (304)  
Weitere auf Anfrage

## OBERFLÄCHE

Hochglanz  
Optional: matt +15%

## WANDSTÄRKE

Innen/Außen je 0,5 mm  
Weitere auf Anfrage

## INNENDURCHMESSER

130 - 600 mm  
Weitere auf Anfrage ab 80 mm

## DÄMMUNG

Mineralische Dämmung mit 25 mm Dicke

## VERBINDUNG

Steckverbindung Muffe/Sicke mit innenliegender Spezialdichtung und außenliegendem Klemmband

## KLEMMBAND

Inklusive  
Bei einem Aufbau ohne T-Anschluss muss ein extra Klemmband für Mündungsabschluss mit bestellt werden.

## DICHTUNG

Die mitgelieferte Dichtung variiert durchmesserabhängig (EPDM bis 120°C oder Silikon bis 200°C). Alle möglichen Optionen können Sie der Tabelle auf der nächsten Seite entnehmen. Die Preise der nicht in der Preisliste aufgeführten Varianten erhalten Sie auf Anfrage.

Der tatsächlich verrechnete Preis für Bauteile inkl. Dichtung kann vom hier angegebenen Preis abweichen, da sich je nach Ihrer individuellen Rabattzusammensetzung aus DW-Rabatt (Bauteil) und FU-Rabatt (Dichtung) minimale Differenzen ergeben können.

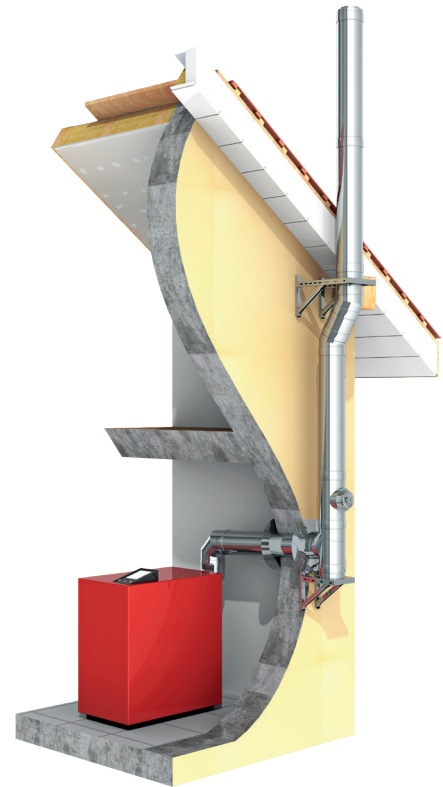
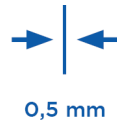

## EIGENSCHAFTEN

- DW-ECO 2.0 Basisteile werden durch Einlegen einer Dichtung in eine eingeformte Sicke überdruckdicht
- Preiswerte Alternative zum doppelwandigen System DW-AL
- 70 mm breites, versenktes Klemmband
- Feuchteunempfindlich

## EINSATZBEREICHE

- Regelfeuerstätten für Öl und Gas
- Brennwertfeuerstätten

## CE-ZERTIFIKATSNUMMER

0036 CPR 9174 046

## CE-KLASSIFIZIERUNGEN NACH DIN EN 1856-1

T120 - P1 - W - V2 - L99050 - O00 (mit EPDM-Dichtung)  
T120 - N1 - W - V2 - L99050 - O00 (mit EPDM-Dichtung)  
T200 - P1 - W - V2 - L99050 - O00 (mit Silikon-Dichtung)  
T200 - N1 - W - V2 - L99050 - O00 (mit Silikon-Dichtung)

## VERBINDUNGSLEITUNG

## CE-ZERTIFIKATSNUMMER

0036 CPR 9174 053

## CE-KLASSIFIZIERUNGEN NACH DIN EN 1856-2

T120 - P1 - W - V2 - L99050 - O00M (mit EPDM-Dichtung)  
T120 - N1 - W - V2 - L99050 - O00M (mit EPDM-Dichtung)  
T200 - P1 - W - V2 - L99050 - O00M (mit Silikon-Dichtung)  
T200 - N1 - W - V2 - L99050 - O00M (mit Silikon-Dichtung)

- \*1 Ab DN350 sind die Konsolbleche entgegen der Darstellung um 180° gedreht zu montieren! (siehe Montageanleitung)
- \*2 Bei Wandabständen größer 400 mm ist ein statischer Nachweis erforderlich, dieser muss separat beauftragt werden

## MÖGLICHE DICHTUNGSVARIANTEN

Variante	EPDM (ALBI367)			Silikon (ALBI26)		
	A	B	C	D	E	F
Ø	beigelegt	ingelegt	eingeklebt	beigelegt	ingelegt	eingeklebt
130 mm	x	x	x	x	x	x
150 mm	x	x	x	x	x	x
160 mm	x	x	x	x	x	x
180 mm	x	x	x	x	x	x
200 mm	x	x	x	x	x	x
250 mm	x		x	x		x
300 mm	x		x	x		x
350 mm	x		x	x		x
400 mm	x		x	x		x
450 mm				x		x
500 mm				x		x
600 mm				x		x

Konsolbleche  
verstellbar von 50-  
150mm

Konsolbleche  
verstellbar von 150-  
250mm

Konsolbleche  
verstellbar von 250-  
360mm

Wandstütze und  
Querträger Typ I  
350mm

Wandstütze und  
Querträger Typ II  
500mm

Wandstütze und  
Querträger Typ III  
750mm

Wandstütze und  
Querträger Typ IV  
1030mm



\*1



\*1



\*1



\*2

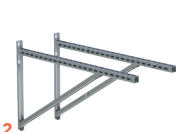

\*2

	DW01Ø	DW02Ø	DW49Ø	DW391	DW392	DW393	DW407
130	63,00 €	130 92,00 €	130 120,00 €	95,00 €	108,00 €	132,00 €	217,00 €
150	68,00 €	150 114,00 €	150 151,00 €				
160	86,00 €	160 123,00 €	160 163,00 €				
180	92,00 €	180 135,00 €	180 178,00 €				
200	144,00 €	200 228,00 €	200 366,00 €				
250	194,00 €	250 238,00 €	250 390,00 €				
300	215,00 €	300 251,00 €	300 438,00 €				
350	264,00 €	350 298,00 €	350 472,00 €				
400	322,00 €	400 371,00 €					
450	369,00 €	450 417,00 €					
500	416,00 €	500 428,00 €					
600	506,00 €	600 541,00 €					



# System DW-ECO 2.0 AL



## BERECHNUNG DES MAXIMALEN WANDABSTANDES VON WANDSTÜTZE & QUERTRÄGER FÜR DAS SYSTEM DW-ECO 2.0 AL

Gesamtlänge der Wandstütze 350 mm    Gesamtlänge der Wandstütze 500 mm    Gesamtlänge der Wandstütze 750 mm    Gesamtlänge der Wandstütze 1030 mm    Bauteillänge (z.B. 350 mm Typ I) - 15 mm - (Ø innen + 50 mm) = max. Wandabstand

DW391		DW392		DW393		DW407	
Innenrohr Ø	max. Wandabstand in mm	Innenrohr Ø	max. Wandabstand in mm	Innenrohr Ø	max. Wandabstand in mm	Innenrohr Ø	max. Wandabstand in mm
130	155	130	305	130	555	130	835
150	135	150	285	150	535	150	815
160	125	160	275	160	525	160	805
180	105	180	255	180	505	180	785
200	85	200	235	200	485	200	765
		250	185	250	435	250	715
		300	135	300	385	300	665
		350	85	350	335	350	615
				400	285	400	565
				450	235	450	515
				500	185	500	465
				600	85	600	365

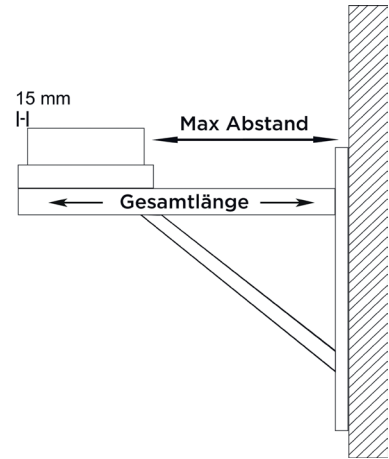

Wasserableitblech für Wandstütze, 2 Stück

Teleskopstütze 190-630mm mit Teleskopkopf mit Kondensatablauf seitlich und 1/2" Nippel

Teleskopstütze 190-1130mm mit Teleskopkopf mit Kondensatablauf seitlich und 1/2" Nippel

Teleskopstütze 480-1120mm mit Teleskopkopf, Kondensatablauf unten und Tür für Kondensatauffangbehälter

Teleskopstützenfuß 500mm

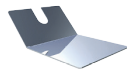
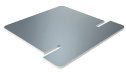

ZUTE1425	ZUTE1426	ZUTE1427	DWECO-AL...03Ø	DWECO-AL...04Ø	DWECO-AL...1017Ø	DWA251144Ø
8,00 €	8,00 €	8,00 €	A 130 208,00 €	A 130 275,00 €	A 130 367,00 €	180 102,00 €
			A 150 216,00 €	A 150 277,00 €	A 150 368,00 €	200 120,00 €
			A 160 228,00 €	A 160 285,00 €	A 160 376,00 €	210 124,00 €
			A 180 240,00 €	A 180 292,00 €	A 180 384,00 €	230 129,00 €
			A 200 259,00 €	A 200 300,00 €	A 200 392,00 €	250 131,00 €
			C 250 263,00 €	C 250 304,00 €	C 250 395,00 €	300 135,00 €
			C 300 381,00 €	C 300 404,00 €		350 164,00 €
			C 350 386,00 €	C 350 416,00 €		400 181,00 €
			C 400 397,00 €	C 400 427,00 €		450 208,00 €
			F 450 414,00 €	F 450 436,00 €		500 246,00 €
			F 500 430,00 €	F 500 546,00 €		550 277,00 €
			F 600 483,00 €	F 600 578,00 €		650 314,00 €

- \*1 Mit Längenelementen DWA2513/14/15 aus System Furado-A nach unten flexibel verlängerbar.
- Bei Ihrer Bestellung ersetzen Sie bitte den Platzhalter „...“ im Artikelcode durch den Buchstaben für die gewünschte Dichtung (Standarddichtung variiert je Ø, siehe Tabelle).

Winkel 87° mit Stützfuß

Grundplatte mit Steckring für Winkel mit Stützfuß

Grundplatte mit Kondensatablauf unten und 1/2" Nippel

Grundplatte mit Kondensatablauf seitlich und 1/2" Nippel

Grundplatte für Zwischenstütze

Grundplatte für Kaminerhöhung (mit rundem Einschub, l=220mm) maximale Aufbauhöhe ab Grundplatte 1,5mm

Grundplatte geschlossen passend für Winkel mit Stützfuß

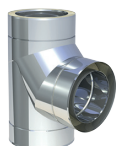

\*1



NEU

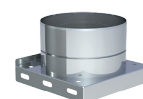
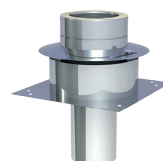
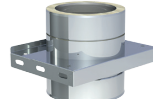
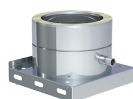
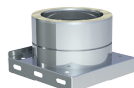

DWETN-AL...57Ø	DWA252803Ø	DWETN-AL...05Ø	DWETN-AL...06Ø	DWETN-AL...07Ø	DWETN-AL...08Ø	DWA2509Ø
A 130 210,00 €	180 51,00 €	A 130 96,00 €	A 130 116,00 €	A 130 99,00 €	A 130 155,00 €	180 51,00 €
A 150 242,00 €	200 57,00 €	A 150 99,00 €	A 150 129,00 €	A 150 108,00 €	A 150 173,00 €	200 55,00 €
A 160 252,00 €	210 61,00 €	A 160 107,00 €	A 160 140,00 €	A 160 116,00 €	A 160 187,00 €	210 57,00 €
A 180 263,00 €	230 63,00 €	A 180 113,00 €	A 180 150,00 €	A 180 123,00 €	A 180 204,00 €	230 60,00 €
A 200 324,00 €	250 66,00 €	A 200 118,00 €	A 200 157,00 €	A 200 129,00 €	A 200 227,00 €	250 61,00 €
C 250 406,00 €	300 68,00 €	C 250 131,00 €	C 250 196,00 €	C 250 160,00 €	C 250 271,00 €	300 62,00 €
C 300 486,00 €	350 71,00 €	C 300 139,00 €	C 300 215,00 €	C 300 172,00 €	C 300 301,00 €	350 65,00 €
C 350 536,00 €	400 76,00 €	C 350 225,00 €	C 350 231,00 €	C 350 216,00 €	C 350 307,00 €	400 73,00 €
C 400 611,00 €	450 79,00 €	C 400 244,00 €	C 400 334,00 €	C 400 281,00 €	C 400 368,00 €	450 126,00 €
F 450 688,00 €	500 104,00 €	F 450 314,00 €	F 450 357,00 €	F 450 326,00 €	F 450 411,00 €	500 176,00 €
F 500 765,00 €	550 131,00 €	F 500 341,00 €	F 500 405,00 €	F 500 368,00 €	F 500 435,00 €	550 206,00 €
F 600 918,00 €	650 139,00 €	F 600 429,00 €	F 600 478,00 €	F 600 436,00 €	F 600 588,00 €	650 214,00 €

DW-ECO 2.0 AL

Revisionslement (bis 200°C /PI)

Längenelement 1000mm

Längenelement 500mm

Längenelement 250mm

Wandhalter starr, Wandabstand 50mm

Wandhalter verstellbar, Wandabstand 50-150mm

Wandhalter verstellbar, Wandabstand 50-150mm

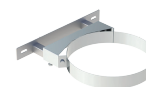

DWETN-AL...10Ø	DWETN-AL...13Ø	DWETN-AL...14Ø	DWETN-AL...15Ø	DWECO21Ø	DWECO22Ø	DWECO22Ø
A 130 290,00 €	A 130 139,00 €	A 130 90,00 €	A 130 69,00 €	130 37,00 €	130 66,00 €	250 76,00 €
A 150 304,00 €	A 150 155,00 €	A 150 97,00 €	A 150 74,00 €	150 40,00 €	150 67,00 €	300 90,00 €
A 160 311,00 €	A 160 165,00 €	A 160 105,00 €	A 160 78,00 €	160 41,00 €	160 68,00 €	350 95,00 €
A 180 321,00 €	A 180 176,00 €	A 180 113,00 €	A 180 82,00 €	180 42,00 €	180 69,00 €	400 109,00 €
A 200 336,00 €	A 200 195,00 €	A 200 118,00 €	A 200 92,00 €	200 44,00 €	200 70,00 €	450 137,00 €
C 250 363,00 €	C 250 254,00 €	C 250 146,00 €	C 250 116,00 €	250 47,00 €		500 152,00 €
C 300 385,00 €	C 300 304,00 €	C 300 185,00 €	C 300 149,00 €	300 57,00 €		600 204,00 €
C 350 419,00 €	C 350 418,00 €	C 350 238,00 €	C 350 171,00 €	350 63,00 €		
C 400 580,00 €	C 400 468,00 €	C 400 322,00 €	C 400 265,00 €	400 68,00 €		
F 450 606,00 €	F 450 495,00 €	F 450 354,00 €	F 450 282,00 €	450 80,00 €		
F 500 657,00 €	F 500 546,00 €	F 500 369,00 €	F 500 302,00 €	500 97,00 €		
F 600 699,00 €	F 600 639,00 €	F 600 429,00 €	F 600 347,00 €	600 101,00 €		



# System DW-ECO 2.0 AL



Wandhalter verstellbar, Wandabstand 50-250mm

Wandhalter verstellbar, Wandabstand 50-250mm

Wandhalter verstellbar, Wandabstand 250-360mm

Wandhalter verstellbar, Wandabstand 250-360mm

Wand- und Kopfteil für Wandhalter, Wandabstand ab 250mm

Wand- und Kopfteil für Wandhalter, Wandabstand ab 250mm

Wandhalter mit Gelenk, kürzbar 140-300mm

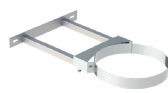
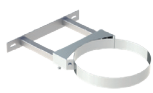

DWECO230		DWECO230		DWECO240		DWECO240		DWECO200		DWECO200		DWECO24MG0	
130	79,00 €	250	90,00 €	130	107,00 €	250	118,00 €	130	76,00 €	250	92,00 €	130	198,00 €
150	81,00 €	300	102,00 €	150	108,00 €	300	131,00 €	150	77,00 €	300	108,00 €	150	200,00 €
160	82,00 €	350	105,00 €	160	109,00 €	350	133,00 €	160	78,00 €	350	137,00 €	160	201,00 €
180	83,00 €	400	132,00 €	180	110,00 €	400	161,00 €	180	79,00 €	400	216,00 €	180	202,00 €
200	86,00 €	450	170,00 €	200	114,00 €	450	198,00 €	200	80,00 €	450	254,00 €	200	204,00 €
		500	195,00 €			500	222,00 €			500	264,00 €	250	208,00 €
		600	239,00 €			600	248,00 €			600	286,00 €		

Verlängerungsrohr 30x30mm für DWECO20 l=1000mm

Verlängerungsrohr 30x30mm für DWECO20 l=500mm

Winkel 15° starr

Winkel 30° starr

Winkel 45° starr

Winkel 87° starr

Winkel 90° starr

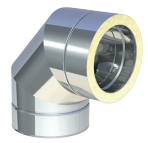
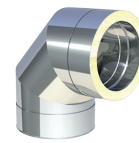
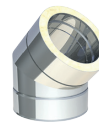
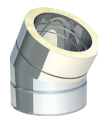
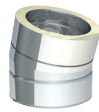

DW86		DW85		DWETN-AL...160		DWETN-AL...170		DWETN-AL...180		DWETN-AL...640		DWETN-AL...600	
63,00 €		46,00 €		A 130	90,00 €	A 130	96,00 €	A 130	100,00 €	A 130	178,00 €	A 130	178,00 €
				A 150	98,00 €	A 150	102,00 €	A 150	103,00 €	A 150	182,00 €	A 150	182,00 €
				A 160	104,00 €	A 160	108,00 €	A 160	109,00 €	A 160	189,00 €	A 160	191,00 €
				A 180	110,00 €	A 180	113,00 €	A 180	114,00 €	A 180	200,00 €	A 180	200,00 €
				A 200	114,00 €	A 200	118,00 €	A 200	128,00 €	A 200	205,00 €	A 200	205,00 €
				C 250	120,00 €	C 250	124,00 €	C 250	147,00 €	C 250	233,00 €	C 250	233,00 €
				C 300	156,00 €	C 300	167,00 €	C 300	197,00 €	C 300	284,00 €	C 300	284,00 €
				C 350	195,00 €	C 350	209,00 €	C 350	233,00 €	C 350	345,00 €	C 350	367,00 €
				C 400	252,00 €	C 400	273,00 €	C 400	297,00 €	C 400	370,00 €	C 400	391,00 €
				F 450	290,00 €	F 450	314,00 €	F 450	354,00 €	F 450	395,00 €	F 450	422,00 €
				F 500	351,00 €	F 500	389,00 €	F 500	418,00 €	F 500	527,00 €	F 500	560,00 €
				F 600	402,00 €	F 600	437,00 €	F 600	476,00 €	F 600	737,00 €	F 600	697,00 €

• Bei Ihrer Bestellung ersetzen Sie bitte den Platzhalter „...“ im Artikelcode durch den Buchstaben für die gewünschte Dichtung (Standarddichtung variiert je Ø, siehe Tabelle).

T-Anschluss 87°

Winkel mit Revision  
87° (bis 200°C /P1)

Winkel mit Revision  
90° (bis 200°C /P1)

Mündungsabschluss  
(bis 200°C/P1)

Regenhaube (bis  
600°C/N1)

Mündungsabschluss  
mit Regenhaube

Wetterkragen/  
Wandrossette

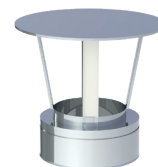
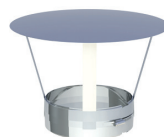
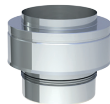
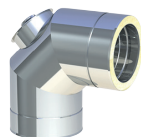
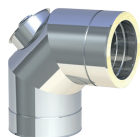
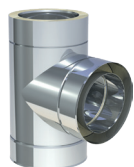

DWETN-AL...1055Ø		DWETN-AL...67Ø		DWETN-AL...19Ø		DWETN-AL32Ø		DWECO33Ø		DWECO1076Ø		DWECO31Ø	
A 130	247,00 €	A 130	264,00 €	A 130	264,00 €	130	67,00 €	130	52,00 €	130	88,00 €	130	20,00 €
A 150	262,00 €	A 150	271,00 €	A 150	271,00 €	150	76,00 €	150	56,00 €	150	92,00 €	150	21,00 €
A 160	265,00 €	A 160	281,00 €	A 160	281,00 €	160	77,00 €	160	57,00 €	160	93,00 €	160	23,00 €
A 180	279,00 €	A 180	289,00 €	A 180	289,00 €	180	79,00 €	180	58,00 €	180	96,00 €	180	24,00 €
A 200	305,00 €	A 200	319,00 €	A 200	319,00 €	200	80,00 €	200	68,00 €	200	108,00 €	200	25,00 €
C 250	335,00 €	C 250	354,00 €	C 250	354,00 €	250	96,00 €	250	82,00 €	250	124,00 €	250	26,00 €
C 300	401,00 €	C 300	452,00 €	C 300	452,00 €	300	114,00 €	300	94,00 €	300	140,00 €	300	33,00 €
C 350	446,00 €	C 350	532,00 €	C 350	532,00 €	350	133,00 €	350	98,00 €	350	154,00 €	350	37,00 €
C 400	574,00 €	C 400	602,00 €	C 400	602,00 €	400	158,00 €	400	108,00 €	400	179,00 €	400	39,00 €
F 450	615,00 €	F 450	623,00 €	F 450	623,00 €	450	198,00 €	450	123,00 €	450	203,00 €	450	57,00 €
F 500	720,00 €	F 500	723,00 €	F 500	726,00 €	500	243,00 €	500	137,00 €	500	227,00 €	500	63,00 €
F 600	825,00 €	F 600	910,00 €	F 600	910,00 €	600	366,00 €	600	152,00 €	600	277,00 €	600	88,00 €

DW-ECO 2.0 AL

Wetterkragen mit  
Rand

Dachdurchführung  
5°-15° mit  
Wetterkragen

Dachdurchführung  
16°-25° mit  
Wetterkragen

Dachdurchführung  
26-35° mit  
Wetterkragen

Dachdurchführung  
36°-45° mit  
Wetterkragen

Flachdachdurchfüh-  
rung konisch mit  
Wetterkragen

Flachdachdurchfüh-  
rung zylindrisch mit  
Wetterkragen

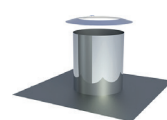
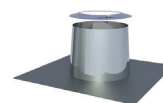
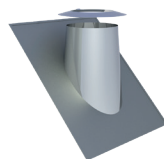
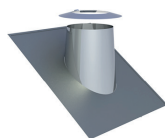
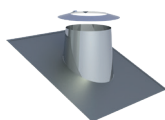
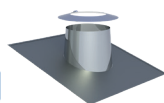
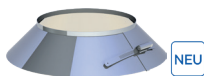

DWECO307Ø		DWECO81Ø		DWECO82Ø		DWECO39Ø		DWECO83Ø		DWECO52Ø		DWECO52ØZY	
130	31,00 €	130	158,00 €	130	175,00 €	130	196,00 €	130	215,00 €	130	93,00 €	130	93,00 €
150	32,00 €	150	174,00 €	150	193,00 €	150	210,00 €	150	230,00 €	150	97,00 €	150	97,00 €
160	33,00 €	160	182,00 €	160	200,00 €	160	217,00 €	160	236,00 €	160	102,00 €	160	102,00 €
180	35,00 €	180	195,00 €	180	208,00 €	180	226,00 €	180	244,00 €	180	109,00 €	180	109,00 €
200	36,00 €	200	226,00 €	200	234,00 €	200	242,00 €	200	250,00 €	200	134,00 €	200	134,00 €
250	39,00 €	250	260,00 €	250	266,00 €	250	271,00 €	250	279,00 €	250	152,00 €	250	152,00 €
300	52,00 €	300	281,00 €	300	288,00 €	300	296,00 €	300	304,00 €	300	186,00 €	300	186,00 €
350	65,00 €	350	355,00 €	350	372,00 €	350	390,00 €	350	406,00 €	350	236,00 €	350	236,00 €
400	87,00 €	400	638,00 €	400	649,00 €	400	659,00 €	400	670,00 €	400	302,00 €	400	302,00 €
450	92,00 €	450	708,00 €	450	719,00 €	450	729,00 €	450	741,00 €	450	348,00 €	450	348,00 €
500	102,00 €	500	802,00 €	500	843,00 €	500	882,00 €	500	923,00 €	500	405,00 €	500	405,00 €
600	157,00 €	600	917,00 €	600	940,00 €	600	962,00 €	600	986,00 €	600	489,00 €	600	489,00 €



# System DW-ECO 2.0 AL



Dachdurchführung  
5-15° mit Bleirand  
und Wetterkragen

Dachdurchführung  
16-25° mit Bleirand  
und Wetterkragen

Dachdurchführung  
26-35° mit Bleirand  
und Wetterkragen

Dachdurchführung  
36-45° mit Bleirand  
und Wetterkragen

Dachdurchführung  
5-15° mit Elastome-  
rand schwarz und  
Wetterkragen

Dachdurchführung  
5-15° mit Elastome-  
rand ziegelrot und  
Wetterkragen

Dachdurchführung  
16-25° mit Elastome-  
rand schwarz und  
Wetterkragen

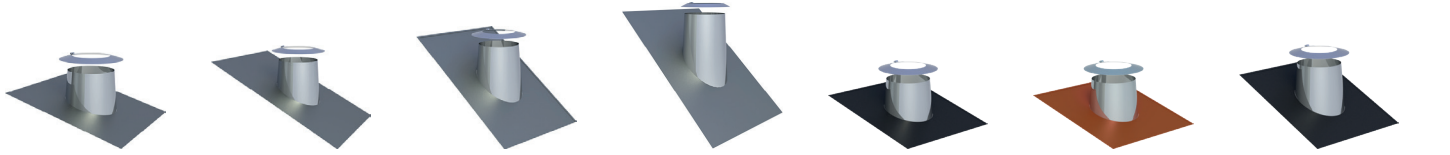

DWECO53Ø		DWECO59Ø		DWECO38Ø		DWECO54Ø		DWECO2556-1Ø		DWECO2556-2Ø		DWECO2558-1Ø	
130	173,00 €	130	173,00 €	130	177,00 €	130	177,00 €	130	157,00 €	130	157,00 €	130	157,00 €
150	176,00 €	150	176,00 €	150	193,00 €	150	193,00 €	150	159,00 €	150	159,00 €	150	159,00 €
160	181,00 €	160	181,00 €	160	199,00 €	160	199,00 €	160	164,00 €	160	164,00 €	160	164,00 €
180	185,00 €	180	185,00 €	180	206,00 €	180	206,00 €	180	167,00 €	180	167,00 €	180	167,00 €
200	212,00 €	200	212,00 €	200	233,00 €	200	233,00 €	200	192,00 €	200	192,00 €	200	192,00 €
250	239,00 €	250	239,00 €	250	239,00 €	250	239,00 €	250	215,00 €	250	215,00 €	250	215,00 €
300	243,00 €	300	243,00 €	300	243,00 €	300	243,00 €	300	219,00 €	300	219,00 €	300	219,00 €
350	245,00 €	350	245,00 €	350	245,00 €	350	245,00 €						
400	254,00 €	400	254,00 €	400	254,00 €	400	254,00 €						
450	292,00 €	450	292,00 €	450	292,00 €	450	292,00 €						
500	342,00 €	500	342,00 €	500	342,00 €	500	342,00 €						
600	390,00 €	600	390,00 €	600	390,00 €	600	390,00 €						

Dachdurchführung  
16-25° mit Elastome-  
rand ziegelrot und  
Wetterkragen

Dachdurchführung  
26-35° mit Elastome-  
rand schwarz und  
Wetterkragen

Dachdurchführung  
26-35° mit Elastome-  
rand ziegelrot und  
Wetterkragen

Dachdurchführung  
36-45° mit Elastome-  
rand schwarz und  
Wetterkragen

Dachdurchführung  
36-45° mit Elastome-  
rand ziegelrot und  
Wetterkragen

Dachdurchführung  
(Silikon) inkl. Schrau-  
ben und Dichtmate-  
rial, für Metaldach  
Außendurchmesser  
150-300mm

Dachdurchführung  
(Silikon) inkl. Schrau-  
ben und Dichtmate-  
rial, für Faserzementwell-  
dach Außendurch-  
messer 150-300mm

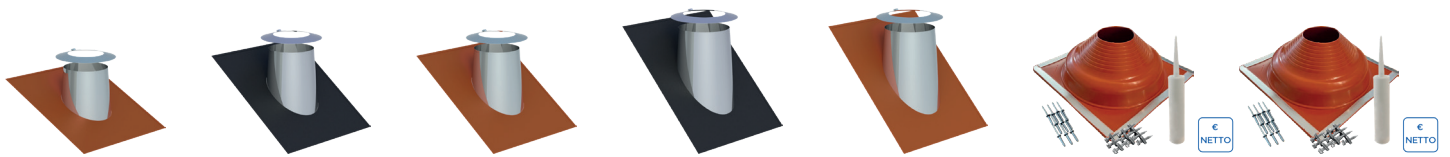

DWECO2558-2Ø		DWECO2557-1Ø		DWECO2557-2Ø		DWECO2551-1Ø		DWECO2551-2Ø		ZUAC2700		ZUAC2701	
130	157,00 €	130	160,00 €	130	160,00 €	130	160,00 €	130	160,00 €		237,00 €		237,00 €
150	159,00 €	150	174,00 €	150	174,00 €	150	174,00 €	150	174,00 €				
160	164,00 €	160	179,00 €	160	179,00 €	160	179,00 €	160	179,00 €				
180	167,00 €	180	185,00 €	180	185,00 €	180	185,00 €	180	185,00 €				
200	192,00 €	200	209,00 €	200	209,00 €	200	209,00 €	200	209,00 €				
250	215,00 €	250	215,00 €	250	215,00 €	250	215,00 €	250	215,00 €				
300	219,00 €	300	219,00 €	300	219,00 €	300	219,00 €	300	219,00 €				

- \*1 Bei Wand-/ Deckenblende bitte °Zahl angeben.
- Dachdurchführung: Aufpreis für genaue Gradzahl und zylindrische Ausführung 40,00 € netto
- Bei Ihrer Bestellung ersetzen Sie bitte den Platzhalter „ ... “ im Artikelcode durch den Buchstaben für die gewünschte Dichtung (Standarddichtung variiert je Ø, siehe Tabelle).

Wand-/  
Deckenblende ein-  
teilig 0°



Wand-/  
Deckenblende ein-  
teilig 1-65°



Wand-/  
Deckenblende zwei-  
teilig 0°



Wand-/  
Deckenblende zwei-  
teilig 1-65°

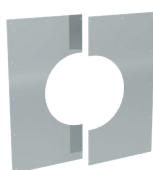

Deckenblende für  
Hinterlüftung ein-  
teilig 0°



Deckenblende für  
Hinterlüftung ein-  
teilig 1-65°



Deckenblende für  
Hinterlüftung zwei-  
teilig 0°



DWECO70Ø	DWECO71Ø	DWECO74Ø	DWECO75Ø	DWECO70HLØ	DWECO71HLØ	DWECO74HLØ
130 57,00 €	130 63,00 €	130 67,00 €	130 73,00 €	130 89,00 €	130 95,00 €	130 97,00 €
150 60,00 €	150 67,00 €	150 77,00 €	150 86,00 €	150 92,00 €	150 97,00 €	150 107,00 €
160 62,00 €	160 69,00 €	160 78,00 €	160 87,00 €	160 93,00 €	160 99,00 €	160 108,00 €
180 63,00 €	180 71,00 €	180 79,00 €	180 88,00 €	180 94,00 €	180 100,00 €	180 114,00 €
200 67,00 €	200 73,00 €	200 90,00 €	200 99,00 €	200 97,00 €	200 103,00 €	200 120,00 €
250 84,00 €	250 92,00 €	250 92,00 €	250 103,00 €	250 114,00 €	250 122,00 €	250 122,00 €
300 97,00 €	300 108,00 €	300 105,00 €	300 117,00 €	300 128,00 €	300 138,00 €	300 136,00 €
350 124,00 €	350 136,00 €	350 125,00 €	350 138,00 €	350 146,00 €	350 160,00 €	350 157,00 €
400 130,00 €	400 144,00 €	400 131,00 €	400 145,00 €	400 154,00 €	400 167,00 €	400 162,00 €
450 139,00 €	450 156,00 €	450 143,00 €	450 160,00 €	450 163,00 €	450 177,00 €	450 175,00 €
500 151,00 €	500 165,00 €	500 160,00 €	500 176,00 €	500 172,00 €	500 186,00 €	500 191,00 €
600 161,00 €	600 178,00 €	600 167,00 €	600 184,00 €	600 192,00 €	600 208,00 €	600 198,00 €

DW-ECO 2.0 AL

Deckenblende für  
Hinterlüftung zwei-  
teilig 1-65°

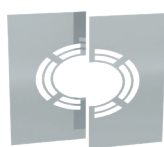

Wand-/  
Deckenblende zwei-  
teilig 0°-30°



Wand-/  
Deckenblende zwei-  
teilig 31°-45°



Übergang EW glatt/  
DW-ECO

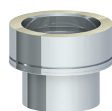

Übergang EW-FU/  
DW-ECO

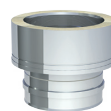

Übergang DW-ECO/  
EW-FU

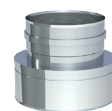

Verschlusskappe für  
Kondensatablauf 1/2"  
(bis 200°C)



DWECO75HLØ	DWECO99VØ	DWECO98VØ	DWETN-AL...37Ø	DWETN-AL...37MØ	DWETN...37AMØ	750ADK1/2
130 103,00 €	130 54,00 €	130 63,00 €	A 130 60,00 €	A 130 83,00 €	130 65,00 €	2,40 €
150 115,00 €	150 56,00 €	150 67,00 €	A 150 61,00 €	A 150 84,00 €	150 66,00 €	
160 117,00 €	160 57,00 €	160 69,00 €	A 160 63,00 €	A 160 88,00 €	160 68,00 €	
180 118,00 €	180 58,00 €	180 71,00 €	A 180 66,00 €	A 180 91,00 €	180 70,00 €	
200 130,00 €	200 63,00 €	200 73,00 €	A 200 69,00 €	A 200 96,00 €	200 74,00 €	
250 134,00 €	250 82,00 €	250 92,00 €	C 250 75,00 €	C 250 103,00 €	250 79,00 €	
300 146,00 €	300 97,00 €	300 108,00 €	C 300 80,00 €	C 300 110,00 €	300 84,00 €	
350 170,00 €	350 120,00 €	350 130,00 €	C 350 89,00 €	C 350 120,00 €	350 93,00 €	
400 176,00 €	400 126,00 €	400 136,00 €	C 400 105,00 €	C 400 140,00 €	400 111,00 €	
450 191,00 €	450 144,00 €	450 146,00 €	F 450 123,00 €	F 450 161,00 €	450 128,00 €	
500 206,00 €	500 156,00 €	500 158,00 €	F 500 135,00 €	F 500 176,00 €	500 139,00 €	
600 214,00 €	600 168,00 €	600 178,00 €	F 600 173,00 €	F 600 221,00 €	600 177,00 €	





# System DW-ECO 2.0 AL



Klemmband (Ersatzteil)

Messelement 250mm mit 1/2" Muffe und Verschlusschraube

Entwässerungselement 250mm für horizontalen und vertikalen Einbau, mit 1/2" Nippel

Fitting 1/2" auf 1/2" für ZUAC2300, ZUAC2301, ZUAC2302, ZUAC2303 und ZUTE1904

Fitting 1/2" mit 1/2" Innengewinde für ZUAC2300, ZUAC2301, ZUAC2302, ZUAC2303 und ZUTE1904

Siphon gerade

Siphon rechts



DWECO989Ø		DWETN-AL...51Ø		DWETN-AL...1494Ø		750FITTINGV-22		750FITTINGÜ-22 1/2		ZUAC2300		ZUAC2301	
130	15,00 €	A 130	103,00 €	A 130	194,00 €	37,00 €		74,00 €		51,00 €		51,00 €	
150	16,00 €	A 150	108,00 €	A 150	204,00 €								
160	17,00 €	A 160	115,00 €	A 160	216,00 €								
180	18,00 €	A 180	122,00 €	A 180	229,00 €								
200	19,00 €	A 200	129,00 €	A 200	241,00 €								
250	20,00 €	C 250	155,00 €	C 250	284,00 €								
300	21,00 €	C 300	194,00 €	C 300	341,00 €								
350	23,00 €	C 350	240,00 €	C 350	405,00 €								
400	24,00 €	C 400	321,00 €	C 400	500,00 €								
450	26,00 €	F 450	354,00 €	F 450	550,00 €								
500	27,00 €	F 500	364,00 €	F 500	576,00 €								
600	32,00 €	F 600	425,00 €	F 600	668,00 €								

Siphon links

Trompetensiphon mit 200mm Sperrwasserhöhe

Längenelement mit Revision (für Verbindungsleitung) (bis 200°C/PI)

Schiebeelement für Verbindungsleitung 320-460mm (bis 200°C/PI)

Dichtring Silikon bis 200°C

Dichtring EPDM 120°C

Sparrenhalterung verstellbar 500-900mm



ZUAC2302		ZUAC2303		DWETN-AL...294Ø		DWETN-AL...50Ø		ALBI26Ø		ALBI367Ø		DWECO55Ø	
51,00 €		51,00 €		A 130	214,00 €	A 130	164,00 €	130	19,00 €	130	19,00 €	130	122,00 €
				A 150	226,00 €	A 150	188,00 €	150	19,00 €	150	19,00 €	150	131,00 €
				A 160	237,00 €	A 160	202,00 €	160	20,00 €	160	20,00 €	160	135,00 €
				A 180	247,00 €	A 180	217,00 €	180	21,00 €	180	21,00 €	180	138,00 €
				A 200	254,00 €	A 200	255,00 €	200	23,00 €	200	23,00 €	200	159,00 €
				C 250	285,00 €	C 250	328,00 €	250	25,00 €	250	25,00 €	250	179,00 €
				C 300	318,00 €	C 300	446,00 €	300	26,00 €	300	26,00 €	300	186,00 €
				C 350	352,00 €	C 350	556,00 €	350	28,00 €	350	28,00 €	350	254,00 €
				C 400	384,00 €			400	30,00 €	400	30,00 €	400	272,00 €
								450	34,00 €			450	307,00 €
								500	37,00 €			500	339,00 €
								600	45,00 €			600	380,00 €

• Bei Ihrer Bestellung ersetzen Sie bitte den Platzhalter „...“ im Artikelcode durch den Buchstaben für die gewünschte Dichtung (Standarddichtung variiert je Ø, siehe Tabelle).

Sparrenhalterung light

3-Punkt-Abspannschelle

2-Punkt-Abspannschelle

Befestigungsset für 3-Punkt-Abspannschelle (verzinkt)

Abspannseil (verzinkt), Preis pro Meter

Falz-Klemme für 2-Punkt-Abspannschelle, 2 Stück

Dachhaken zur Befestigung von Abspannung 2 Stück

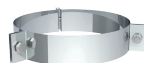

DWECO55LØ		DWECO42Ø		DWECO1057Ø		KEEW237	KEEW242	ZUDA1069	ZUDA1070
130	69,00 €	130	32,00 €	130	32,00 €	45,00 €	10,00 €	26,00 €	25,00 €
150	70,00 €	150	33,00 €	150	33,00 €				
160	71,00 €	160	34,00 €	160	34,00 €				
180	86,00 €	180	35,00 €	180	35,00 €				
200	88,00 €	200	36,00 €	200	36,00 €				
250	92,00 €	250	37,00 €	250	37,00 €				
300	93,00 €	300	46,00 €	300	46,00 €				
350	95,00 €	350	56,00 €	350	56,00 €				
		400	57,00 €	400	57,00 €				
		450	58,00 €	450	58,00 €				
		500	63,00 €	500	63,00 €				
		600	73,00 €	600	73,00 €				

DW-ECO 2.0 AL

2-Punkt-Abspannschelle

Abspannröhre verstellbar bis 2m, je 2 Stangen Ø17,1x1,5mm / Ø20x1mm (für Windlastzone 1+2, bis Ø200mm)

Abspannröhre verstellbar bis 2m, je 2 Stangen Ø38,2x2mm / Ø42,4x2mm (für alle Windlastzonen)

Abspannröhre verstellbar bis 3m, je 2 Stangen Ø17,1x1,5mm / Ø20x1mm (für Windlastzone 1+2, bis Ø200mm)

Abspannröhre verstellbar bis 3m, je 2 Stangen Ø38,2x2mm / Ø42,4x2mm (für alle Windlastzonen)

Abspannröhre verstellbar bis 4m, je 2 Stangen Ø17,1x1,5mm / Ø20x1mm (für Windlastzone 1+2, bis Ø200mm)

Abspannröhre verstellbar bis 4m, je 2 Stangen Ø38,2x2mm / Ø42,4x2mm (für alle Windlastzonen)

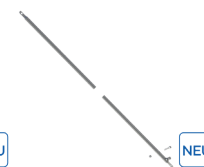
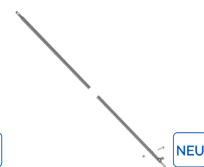

DWECO1057Ø		ZUDA904-2000	ZUDA1678-2000	ZUDA904-3000	ZUDA1678-3000	ZUDA904-4000	ZUDA1678-4000
130	32,00 €	157,00 €	248,00 €	180,00 €	284,00 €	248,00 €	387,00 €
150	33,00 €						
160	34,00 €						
180	35,00 €						
200	36,00 €						
225	36,00 €						
250	37,00 €						
300	46,00 €						
350	56,00 €						
400	57,00 €						



# System DW-ECO 2.0 AL



Edelstahl-Kragarm typgeprüft mit verschiebbarem  
Wandhalter

ZUTE1334Ø	
130	621,00 €
150	624,00 €

Bitte beachten:

- Wandhalter bis Mündung 4,45 m
- max. Überstand Mündung zum Kragarm: 2,65 m
- max. Wandabstand Hauswand- Abgasanlage: 400 mm
- Anordnung Abgasanlage: seitlich vom Kragarm
- Auslegung des Kragarms für einen Winddruck von 1,5 kN/m<sup>2</sup>
- mit verschiebbarem Wandhalter DW45 (bitte Ø angeben!)
- max. Außendurchmesser Abgasanlage: Ø 215 mm
- Bitte Montageanleitung Abgasanlage beachten!
- Das Bauwerk ist statisch für die auftretenden Auflagerreaktionen zu überprüfen!

**Hinweis**

Sperrgutartikel, es fallen zusätzliche Frachtkosten an.  
Lackierte und verzinkte Kragarme auf Anfrage.

