



## BESCHREIBUNG

Der Klassiker:  
Doppelwandige Systemabgasanlage aus Edelstahl

## MATERIAL

Innen: 1.4571 (316Ti)/1.4404 (316L)  
Außen: 1.4301 (304)  
Weitere auf Anfrage

## OBERFLÄCHE

Hochglanz  
Optional: matt +15%, lackiert: reduzierter Rabatt (siehe Konditionsvereinbarung), gebürstet +15%, Kupfer +80%  
Bei Wechsel von DW-FU auf Kupfer benötigen Sie den Übergang DW1607.  
(Ersatzfarbe zum Ausbessern muss ausdrücklich mitbestellt werden. Code: LACK-DOSE, 17,00 € netto pro 400 ml Dose)

## WANDSTÄRKE

Innen /Außen je 0,6 mm  
Weitere auf Anfrage

## INNENDURCHMESSER

80 - 600 mm  
Weitere auf Anfrage bis 1200 mm  
Kupfer ist nur in Ø 80, 100, 115, 130, 150, 160, 180, 200, 225, 250 und 300 mm erhältlich

## DÄMMUNG

Mineralische Dämmung mit 32,5 mm Dicke, Dämmung 50 mm gegen Aufpreis möglich

## VERBINDUNG

Steckverbindung Muffe/Sicke mit Klemmband

## KLEMMBAND

Inklusive

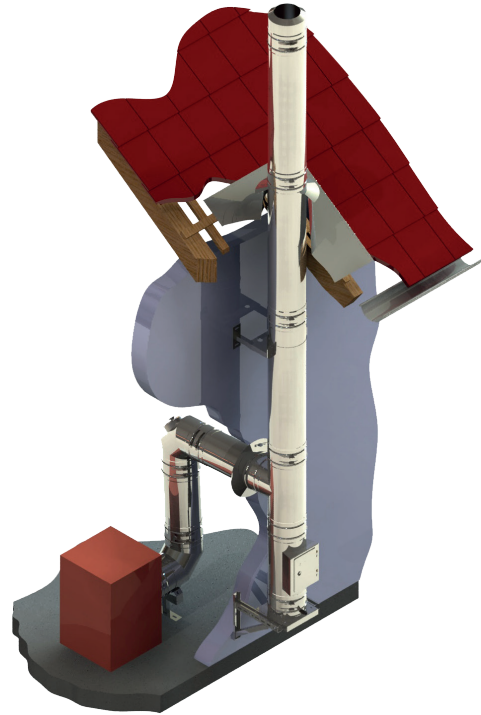

## EIGENSCHAFTEN

- Vielseitig einsetzbares Abgassystem
- Hohe Flexibilität für die Realisierung auch schwieriger Einbausituationen
- Rußbrandbeständig oder feuchteunempfindlich

## EINSATZBEREICHE

- Regelfeuerstätten für Öl, Gas, Festbrennstoffe (naturbelassenes Holz, Koks, Torf, Kohle\*)

\* ausgenommen Anthrazitkohle aus Ibbenbüren

## CE-ZERTIFIKATSNUMMER

0036 CPD 9174 001

## CE-KLASSIFIZIERUNGEN NACH DIN EN 1856 - 1

T400 - N1 - D - V3 - L50060 - Gxx  
T400 - N1 - W - V2 - L50060 - Oxx  
T600 - N1 - D - V3 - L50060 - Gxx  
T600 - N1 - W - V2 - L50060 - Oxx  
xx = Abstände zu brennbaren Baustoffen sind  
Ø-abhängig, siehe Leistungserklärung

## VERBINDUNGSLEITUNG

### CE-ZERTIFIKATSNUMMER

0036 CPD 9174 047

## CE-KLASSIFIZIERUNGEN NACH DIN EN 1856-2

T450 - N1 - W - V2 - L50060 - O50M  
T600 - N1 - D - V3 - L50060 - G100M  
T600 - N1 - W - V2 - L50060 - O100M

- \*1 Ab DN350 sind die Konsolbleche entgegen der Darstellung um 180° gedreht zu montieren! (siehe Montageanleitung)
- \*2 Bei Wandabständen größer 400 mm ist ein statischer Nachweis erforderlich, dieser muss separat beauftragt werden
- Der Artikelcode für Ihre Bestellung ergibt sich aus: Artikelcode + Ø (Bsp: DW05250) Abweichungen entnehmen Sie bitte dem jeweiligen Code.

Konsolbleche  
verstellbar von 50-  
150mm

Konsolbleche  
verstellbar von 150-  
250mm

Konsolbleche  
verstellbar von 250-  
360mm

Wandstütze und  
Querträger Typ I  
350mm

Wandstütze und  
Querträger Typ II  
500mm

Wandstütze und  
Querträger Typ III  
750mm

Wandstütze und  
Querträger Typ IV  
1030mm



\*1



\*1

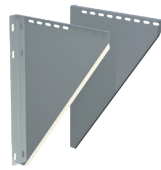

\*1



\*2



\*2

DW01Ø		DW02Ø		DW49Ø		DW391		DW392		DW393		DW407	
080	60,00 €	080	80,00 €	080	105,00 €	95,00 €		108,00 €		132,00 €		217,00 €	
100	61,00 €	100	81,00 €	100	108,00 €								
115	62,00 €	115	82,00 €	115	114,00 €								
130	63,00 €	130	92,00 €	130	120,00 €								
150	68,00 €	150	114,00 €	150	151,00 €								
160	86,00 €	160	123,00 €	160	163,00 €								
180	92,00 €	180	135,00 €	180	178,00 €								
200	144,00 €	200	228,00 €	200	366,00 €								
225	164,00 €	225	234,00 €	225	380,00 €								
250	194,00 €	250	238,00 €	250	390,00 €								
300	215,00 €	300	251,00 €	300	438,00 €								
350	264,00 €	350	298,00 €	350	472,00 €								
400	322,00 €	400	371,00 €										
450	369,00 €	450	417,00 €										
500	416,00 €	500	428,00 €										
600	506,00 €	600	541,00 €										

DW-FU

## BERECHNUNG DES MAXIMALEN WANDABSTANDES VON WANDSTÜTZE & QUERTRÄGER FÜR DAS SYSTEM DW-FU

Gesamtlänge der Wandstütze 350 mm    Gesamtlänge der Wandstütze 500 mm    Gesamtlänge der Wandstütze 750 mm    Gesamtlänge der Wandstütze 1030 mm    Bauteillänge (z.B. 350 mm Typ I) - 15 mm - (Ø innen + 65 mm) = max. Wandabstand

DW391		DW392		DW393		DW407	
Innenrohr Ø	max. Wandabstand in mm	Innenrohr Ø	max. Wandabstand in mm	Innenrohr Ø	max. Wandabstand in mm	Innenrohr Ø	max. Wandabstand in mm
080	190	080	340	080	590	080	870
100	170	100	320	100	570	100	850
130	140	130	290	130	540	130	820
150	120	150	270	150	520	150	800
160	125	160	275	160	525	160	805
180	90	180	240	180	490	180	770
200	70	200	220	200	470	200	750
225	45	225	195	225	445	225	725
		250	170	250	420	250	700
		300	120	300	370	300	650
		350	70	350	320	350	600
				400	270	400	550
				450	220	450	500
				500	170	500	450
				600	85	600	365

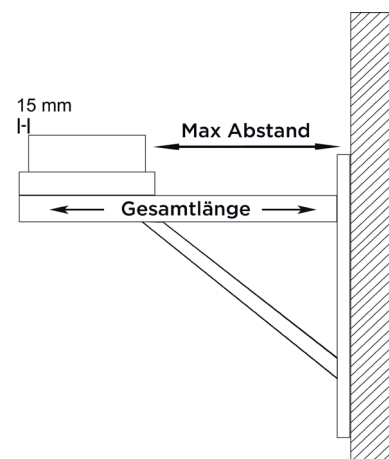



# System DW-FU



Wasserableitblech für Wandstütze, 2 Stück | Wasserableitblech für Wandstütze, 2 Stück | Wasserableitblech für Wandstütze, 2 Stück | Teleskopstütze 250-690mm, inkl. Teleskopkopf mit Kondensatablauf seitlich und 1/2" Nippel | Teleskopstütze 250-1190mm, inkl. Teleskopkopf mit Kondensatablauf seitlich und 1/2" Nippel | Teleskopstütze 610-1190mm mit Teleskopkopf, Kondensatablauf unten und Tür für Kondensatauffangbehälter | PVC-Schlauch transparent Ø 26mm, l=500mm zur Verlängerung des Kondensatablaufes

ZUTE1425	ZUTE1426	ZUTE1427	DW03Ø	DW04Ø	DW1017Ø	ZUAC2253
8,00 €	8,00 €	8,00 €	080 186,00 €	080 261,00 €	080 353,00 €	19,00 €
			100 193,00 €	100 263,00 €	100 354,00 €	
			115 196,00 €	115 264,00 €	115 356,00 €	
			130 198,00 €	130 269,00 €	130 360,00 €	
			150 202,00 €	150 270,00 €	150 362,00 €	
			160 215,00 €	160 277,00 €	160 369,00 €	
			180 228,00 €	180 286,00 €	180 378,00 €	
			200 244,00 €	200 292,00 €	200 385,00 €	
			225 246,00 €	225 293,00 €	225 386,00 €	
			250 247,00 €	250 294,00 €	250 387,00 €	
			300 374,00 €	300 397,00 €		
			350 378,00 €	350 408,00 €		
			400 388,00 €	400 417,00 €		
			450 398,00 €	450 423,00 €		
			500 413,00 €	500 538,00 €		
			600 489,00 €	600 548,00 €		

Kondensatauffangbehälter | Grundplatte rund mit Kondensatablauf unten und Halterung verstellbar bis 200mm Wandabstand (Aufbauhöhe maximal 8m) | Grundplatte mit Kondensatablauf unten und 1/2" Nippel | Grundplatte mit Kondensatablauf seitlich und 1/2" Nippel | Grundplatte für Sockelmontage mit Kondensatablauf seitlich und 1/2" Nippel | Grundplatte geschlossen | Grundplatte mit herausnehmbarem Rußtopf

ZUTE1255	DW384Ø	DW05Ø	DW06Ø	DW66Ø	DW09Ø	DW1592Ø
54,00 €	080 114,00 €	080 73,00 €	080 90,00 €	080 91,00 €	080 57,00 €	080 115,00 €
	100 120,00 €	100 76,00 €	100 92,00 €	100 92,00 €	100 58,00 €	100 122,00 €
	115 121,00 €	115 77,00 €	115 93,00 €	115 97,00 €	115 59,00 €	115 126,00 €
	130 126,00 €	130 82,00 €	130 104,00 €	130 102,00 €	130 63,00 €	130 136,00 €
	150 135,00 €	150 86,00 €	150 119,00 €	150 116,00 €	150 67,00 €	150 154,00 €
	160 156,00 €	160 91,00 €	160 130,00 €	160 126,00 €	160 69,00 €	160 160,00 €
	180 170,00 €	180 100,00 €	180 138,00 €	180 135,00 €	180 72,00 €	180 167,00 €
	200 181,00 €	200 104,00 €	200 145,00 €	200 141,00 €	200 73,00 €	200 195,00 €
		225 109,00 €	225 166,00 €	225 161,00 €	225 76,00 €	225 210,00 €
		250 114,00 €	250 184,00 €	250 178,00 €	250 77,00 €	250 226,00 €
		300 123,00 €	300 204,00 €	300 198,00 €	300 79,00 €	300 333,00 €
		350 202,00 €	350 234,00 €	350 216,00 €	350 87,00 €	
		400 251,00 €	400 348,00 €	400 321,00 €	400 141,00 €	
		450 314,00 €	450 371,00 €	450 353,00 €	450 192,00 €	
		500 355,00 €	500 422,00 €	500 405,00 €	500 223,00 €	
		600 432,00 €	600 489,00 €	600 489,00 €	600 233,00 €	

- \*1 Auf Anfrage auch mit eckigem Einschub erhältlich
- \*2 Für das Gewicht des Zugreglers von ca. 28 kg ist eine eigene Befestigung vorzusehen!
- Der Artikelcode für Ihre Bestellung ergibt sich aus: Artikelcode + Ø (Bsp: DW05250). Abweichungen entnehmen Sie bitte dem jeweiligen Code.

Grundplatte für Zwischenstütze

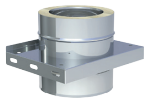

DW07Ø	
080	78,00 €
100	81,00 €
115	83,00 €
130	93,00 €
150	105,00 €
160	115,00 €
180	122,00 €
200	126,00 €
225	143,00 €
250	164,00 €
300	176,00 €
350	197,00 €
400	288,00 €
450	334,00 €
500	382,00 €
600	439,00 €

Grundplatte für Kaminerhöhung (mit rundem Einschub, l=220mm) maximale Aufbauhöhe ab Grundplatte 1,5m

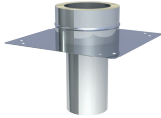

DW08Ø	
080	81,00 €
100	82,00 €
115	84,00 €
130	94,00 €
150	108,00 €
160	117,00 €
180	125,00 €
200	131,00 €
225	152,00 €
250	167,00 €
300	183,00 €
350	210,00 €
400	313,00 €
450	335,00 €
500	382,00 €
600	439,00 €

Grundplatte für Kaminerhöhung (mit rundem Einschub, l=220mm) maximale Aufbauhöhe ab Grundplatte 2,0m

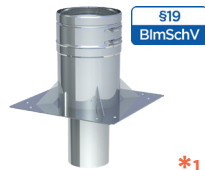

DW08-2Ø	
080	205,00 €
100	209,00 €
115	221,00 €
130	237,00 €
150	264,00 €
160	284,00 €
180	304,00 €
200	344,00 €
225	388,00 €
250	420,00 €
300	464,00 €
350	474,00 €
400	571,00 €
450	624,00 €
500	699,00 €
600	803,00 €

Grundplatte für Kaminerhöhung (mit rundem Einschub, l=220mm) maximale Aufbauhöhe ab Grundplatte 3,0m

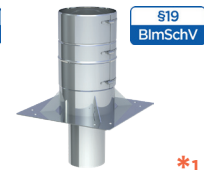

DW08-3Ø	
080	213,00 €
100	218,00 €
115	230,00 €
130	246,00 €
150	275,00 €
160	296,00 €
180	317,00 €
200	357,00 €
225	403,00 €
250	438,00 €
300	482,00 €
350	494,00 €
400	591,00 €
450	646,00 €
500	723,00 €
600	829,00 €

Revisionselement (bis 600°C/Nl)



DW10Ø	
080	257,00 €
100	259,00 €
115	266,00 €
130	271,00 €
150	286,00 €
160	291,00 €
180	300,00 €
200	313,00 €
225	325,00 €
250	338,00 €
300	360,00 €
350	383,00 €
400	539,00 €
450	559,00 €
500	606,00 €
600	640,00 €

Revisionselement mit Rußschutztüre (bis 600°C/Nl)



DW10RSTØ	
080	377,00 €
100	378,00 €
115	385,00 €
130	391,00 €
150	406,00 €
160	410,00 €
180	418,00 €
200	432,00 €
225	444,00 €
250	457,00 €
300	478,00 €
350	501,00 €
400	658,00 €
450	679,00 €
500	724,00 €
600	759,00 €

Revisionselement mit integrierter Grundplatte und Kondensatablauf (bis 600°C/Nl)



DW383Ø	
080	296,00 €
100	300,00 €
115	301,00 €
130	315,00 €
150	331,00 €
160	342,00 €
180	356,00 €
200	372,00 €
225	388,00 €
250	404,00 €
300	432,00 €
350	524,00 €
400	684,00 €
450	716,00 €
500	770,00 €
600	816,00 €

Zugbegrenzer für den Außenbereich



ZUK130DW	
258,00 €	

Zugbegrenzer universal Ø250mm mit Explosionsklappe und Dämpfereinrichtung



für Ø	ZUK250SG
250	1.393,00 €
300	1.393,00 €
350	1.393,00 €
400	1.393,00 €
450	1.393,00 €
500	1.393,00 €
600	1.393,00 €

Zugbegrenzer universal Ø250mm mit Explosionsklappe und Dämpfereinrichtung, Edelstahl



für Ø	ZUK250SG-E
250	2.177,00 €
300	2.177,00 €
350	2.177,00 €
400	2.177,00 €
450	2.177,00 €
500	2.177,00 €
600	2.177,00 €

Zugregleranschluss für ZUK250 (SG/SG-E)

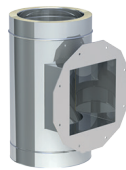

DW1756Ø	
250	740,00 €
300	822,00 €
350	853,00 €
400	1.013,00 €
450	1.059,00 €
500	1.136,00 €
600	1.218,00 €

Zugbegrenzer eckig 220x160mm, passend für DW10 (nur für Innenbereich)



ZUTE336	
48,00 €	

Revisionselement Design Plus (nur für Innenbereich) (bis 600°C/Nl)



DW381Ø	
080	219,00 €
100	220,00 €
115	221,00 €
130	231,00 €
150	244,00 €
160	249,00 €
180	254,00 €
200	267,00 €
225	277,00 €
250	286,00 €
300	307,00 €
350	326,00 €
400	459,00 €
450	477,00 €
500	516,00 €
600	544,00 €

Revisionselement Design Plus (Außenbereich) (bis 600°C/Nl)



DW381AØ	
080	219,00 €
100	220,00 €
115	221,00 €
130	231,00 €
150	244,00 €
160	249,00 €
180	254,00 €
200	267,00 €
225	277,00 €
250	286,00 €
300	307,00 €
350	326,00 €
400	459,00 €
450	477,00 €
500	516,00 €
600	544,00 €



# System DW-FU



Revisionselement Design Plus mit Kugelfang oberhalb der Revision und Rußtopf herausnehmbar (bis 600°C/N1)



\*1

Revisionselement Design mit Kugelfang und Wandfutter für Ferro mit 150mm Einschub sowie Rußtopf herausnehmbar (bis 600°C/N1)



\*1

Revisionselement Design Plus mit integrierter Grundplatte und Kondensatablauf unten (nur für Innenbereich) (bis 600°C/N1)



Revisionselement mit integrierter Grundplatte und Kondensatablauf unten (Außenbereich) (bis 600°C/N1)



\*2

T-Anschluss 45° mit Wassernase



T-Anschluss 87° mit Wassernase



T-Anschluss 90° mit Wassernase

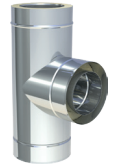

	DW1325Ø	DW1805Ø	DW382Ø	DW382AØ	DW12Ø	DW11Ø	DW317Ø
130	294,00 €	130 444,00 €	080 264,00 €	080 264,00 €	080 284,00 €	080 188,00 €	080 188,00 €
150	308,00 €	150 470,00 €	100 266,00 €	100 266,00 €	100 285,00 €	100 189,00 €	100 189,00 €
160	313,00 €	160 482,00 €	115 267,00 €	115 267,00 €	115 286,00 €	115 193,00 €	115 193,00 €
180	318,00 €	180 492,00 €	130 281,00 €	130 281,00 €	130 307,00 €	130 198,00 €	130 198,00 €
200	330,00 €	200 529,00 €	150 296,00 €	150 296,00 €	150 329,00 €	150 231,00 €	150 231,00 €
250	350,00 €	250 596,00 €	160 305,00 €	160 305,00 €	160 341,00 €	160 239,00 €	160 239,00 €
			180 318,00 €	180 318,00 €	180 354,00 €	180 251,00 €	180 251,00 €
			200 331,00 €	200 331,00 €	200 466,00 €	200 310,00 €	200 310,00 €
			225 345,00 €	225 345,00 €	225 521,00 €	225 349,00 €	225 349,00 €
			250 359,00 €	250 359,00 €	250 577,00 €	250 392,00 €	250 392,00 €
			300 385,00 €	300 385,00 €	300 659,00 €	300 472,00 €	300 472,00 €
			350 466,00 €	350 466,00 €	350 716,00 €	350 504,00 €	350 504,00 €
			400 607,00 €	400 607,00 €	400 998,00 €	400 664,00 €	400 664,00 €
			450 637,00 €	450 637,00 €	450 1.075,00 €	450 710,00 €	450 710,00 €
			500 685,00 €	500 685,00 €	500 1.188,00 €	500 787,00 €	500 787,00 €
			600 726,00 €	600 726,00 €	600 1.321,00 €	600 870,00 €	600 870,00 €

T-Anschluss 87° inklusive Revision gegenüberliegend (gleiche Höhe) (bis 600°C/N1)



\*3

T-Anschluss 90° inklusive Revision gegenüberliegend (gleiche Höhe) (bis 600°C/N1)



\*3

Längenelement 1000mm



Längenelement 500mm



Längenelement 250mm

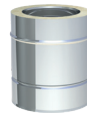

Längenelement 1000mm mit integrierterem Wandfutter kürzbar für FERRO

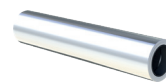

Längenelement 500mm mit integrierterem Wandfutter kürzbar für FERRO

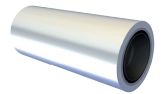

	DW421Ø	DW309Ø	DW13Ø	DW14Ø	DW15Ø	DW262Ø	DW261Ø
080	365,00 €	080 365,00 €	080 133,00 €	080 72,00 €	080 55,00 €	080 192,00 €	080 123,00 €
100	366,00 €	100 366,00 €	100 134,00 €	100 73,00 €	100 56,00 €	100 193,00 €	100 124,00 €
115	369,00 €	115 369,00 €	115 135,00 €	115 77,00 €	115 57,00 €	115 194,00 €	115 125,00 €
130	375,00 €	130 375,00 €	130 142,00 €	130 81,00 €	130 58,00 €	130 208,00 €	130 132,00 €
150	408,00 €	150 408,00 €	150 164,00 €	150 92,00 €	150 66,00 €	150 231,00 €	150 144,00 €
160	416,00 €	160 416,00 €	160 176,00 €	160 98,00 €	160 69,00 €	160 244,00 €	160 153,00 €
180	429,00 €	180 429,00 €	180 185,00 €	180 108,00 €	180 72,00 €	180 264,00 €	180 162,00 €
200	534,00 €	200 534,00 €	200 206,00 €	200 114,00 €	200 86,00 €	200 280,00 €	200 172,00 €
225	572,00 €	225 572,00 €	225 243,00 €	225 130,00 €	225 96,00 €	225 314,00 €	225 189,00 €
250	614,00 €	250 614,00 €	250 276,00 €	250 145,00 €	250 108,00 €	250 347,00 €	250 207,00 €
300	695,00 €	300 695,00 €	300 335,00 €	300 191,00 €	300 146,00 €	300 417,00 €	300 256,00 €
350	717,00 €	350 717,00 €	350 444,00 €	350 241,00 €	350 163,00 €		
400	874,00 €	400 874,00 €	400 502,00 €	400 333,00 €	400 268,00 €		
450	919,00 €	450 919,00 €	450 527,00 €	450 365,00 €	450 282,00 €		
500	997,00 €	500 997,00 €	500 582,00 €	500 381,00 €	500 303,00 €		
600	1.080,00 €	600 1.080,00 €	600 668,00 €	600 432,00 €	600 340,00 €		

- \*1 Bei direkt aufgesetzten Schornsteinen muss ein Klemmband DW41 dazu bestellt werden
- \*2 Einsatz in Abstimmung mit dem bevollmächtigten Bezirksschornsteinfeger
- \*3 ist ausschließlich zur Montage mit einer Wandstütze mit Querträgern geeignet
- Der Artikelcode für Ihre Bestellung ergibt sich aus: Artikelcode + Ø (Bsp: DW05250). Abweichungen entnehmen Sie bitte dem jeweiligen Code.

Längenelement mit Revision (Deckel für Öl und Gas) (für Verbindungsleitung) (bis 400°C/N1)

Längenelement mit Revision (Deckel für Festbrennstoffe) (bis 600°C/N1)

Längenelement mit Revision (mit Innen- und Außendeckel) (bis 600°C/N1)

Wandhalter starr, Wandabstand 50mm

Wandhalter verstellbar, Wandabstand 50-150mm

Wandhalter verstellbar, Wandabstand 50-150mm

Wandhalter verstellbar, Wandabstand 50-250mm

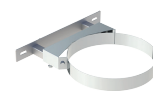

DW294Ø	DW294GØ	CHFUDW68Ø	DW21Ø	DW22Ø	DW22Ø	DW23Ø
080 179,00 €	080 191,00 €	080 215,00 €	080 39,00 €	080 66,00 €	250 79,00 €	080 76,00 €
100 180,00 €	100 192,00 €	100 216,00 €	100 40,00 €	100 67,00 €	300 92,00 €	100 77,00 €
115 184,00 €	115 200,00 €	115 226,00 €	115 42,00 €	115 67,00 €	350 95,00 €	115 77,00 €
130 198,00 €	130 208,00 €	130 234,00 €	130 44,00 €	130 68,00 €	400 109,00 €	130 79,00 €
150 210,00 €	150 222,00 €	150 248,00 €	150 45,00 €	150 69,00 €	450 137,00 €	150 81,00 €
160 216,00 €	160 228,00 €	160 254,00 €	160 46,00 €	160 69,00 €	500 152,00 €	160 81,00 €
180 226,00 €	180 237,00 €	180 264,00 €	180 47,00 €	180 70,00 €	600 204,00 €	180 82,00 €
200 231,00 €	200 243,00 €	200 281,00 €	200 48,00 €	200 73,00 €		200 86,00 €
225 246,00 €	225 257,00 €	225 298,00 €	225 49,00 €	225 76,00 €		225 87,00 €
250 260,00 €	250 271,00 €	250 312,00 €	250 52,00 €			
300 300,00 €	300 310,00 €	300 349,00 €	300 61,00 €			
350 334,00 €	350 346,00 €	350 402,00 €	350 63,00 €			
400 366,00 €	400 378,00 €	400 415,00 €	400 68,00 €			
450 423,00 €	450 433,00 €	450 469,00 €	450 80,00 €			
500 479,00 €	500 491,00 €	500 527,00 €	500 97,00 €			
600 539,00 €	600 550,00 €	600 584,00 €	600 101,00 €			

Wandhalter verstellbar, Wandabstand 50-250mm

Wandhalter verstellbar, Wandabstand 250-360mm

Wandhalter verstellbar, Wandabstand 250-360mm

Wand- und Kopfteil für Wandhalter, Wandabstand ab 250mm

Wand- und Kopfteil für Wandhalter, Wandabstand ab 250mm

Wandhalter mit Gelenk kürzbar 140-300mm

Verlängerungsrohr 30x30mm für DW20 l=1000mm

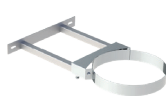
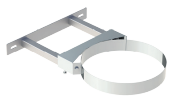

DW23Ø	DW24Ø	DW24Ø	DW20Ø	DW20Ø	DW24MGØ	DW86
250 90,00 €	080 103,00 €	250 118,00 €	080 71,00 €	250 94,00 €	080 196,00 €	63,00 €
300 102,00 €	100 103,00 €	300 131,00 €	100 73,00 €	300 110,00 €	100 197,00 €	
350 105,00 €	115 103,00 €	350 133,00 €	115 73,00 €	350 137,00 €	115 198,00 €	
400 132,00 €	130 107,00 €	400 161,00 €	130 79,00 €	400 216,00 €	130 199,00 €	
450 170,00 €	150 108,00 €	450 198,00 €	150 79,00 €	450 254,00 €	150 200,00 €	
500 195,00 €	160 109,00 €	500 222,00 €	160 80,00 €	500 264,00 €	160 201,00 €	
600 239,00 €	180 110,00 €	600 248,00 €	180 81,00 €	600 286,00 €	180 202,00 €	
	200 114,00 €		200 82,00 €		200 204,00 €	
	225 115,00 €		225 86,00 €		225 206,00 €	
					250 208,00 €	



# System DW-FU



Verlängerungsrohr  
30x30mm für DW20  
l=500mm

Wandhalter statisch,  
starr, Wandabstand  
50mm

Wandhalter statisch,  
verstellbar,  
Wandabstand 50-  
150mm

Wandabstandshalter  
statisch, verstellbar  
50-250mm

Wandabstandshalter  
statisch, verstellbar  
50-360mm

Wandhalter Design  
Plus verstellbar,  
Wandabstand 50-  
150mm

Wandhalter Design  
Plus verstellbar,  
Wandabstand 50-  
250mm

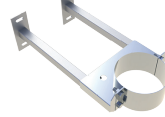
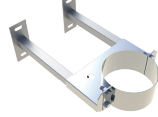
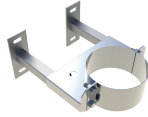
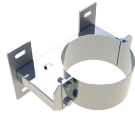

DW85	DW450		DW460		DW470		DW480		DW3860		DW3870	
46,00 €	130	72,00 €	130	129,00 €	130	160,00 €	225	205,00 €	080	66,00 €	080	74,00 €
	150	76,00 €	150	143,00 €	150	162,00 €	250	218,00 €	100	67,00 €	100	76,00 €
	160	77,00 €	160	144,00 €	160	163,00 €	300	220,00 €	115	68,00 €	115	77,00 €
	180	77,00 €	180	161,00 €	180	164,00 €	350	225,00 €	130	69,00 €	130	79,00 €
	200	84,00 €	200	163,00 €	200	165,00 €	400	242,00 €	150	70,00 €	150	80,00 €
	225	95,00 €	225	172,00 €	225	175,00 €	450	272,00 €	160	71,00 €	160	81,00 €
	250	99,00 €	250	180,00 €	250	185,00 €	500	281,00 €	180	72,00 €	180	82,00 €
	300	111,00 €	300	183,00 €	300	199,00 €	600	360,00 €	200	73,00 €	200	86,00 €
	350	122,00 €	350	188,00 €	350	200,00 €			225	76,00 €	225	88,00 €
	400	145,00 €	400	203,00 €	400	213,00 €			250	79,00 €	250	90,00 €
	450	181,00 €	450	225,00 €	450	238,00 €						
	500	196,00 €	500	246,00 €	500	258,00 €						
	600	213,00 €	600	284,00 €	600	294,00 €						

Wandhalter Design  
Plus verstellbar,  
Wandabstand 250-  
360mm

Wandteil von  
DW20, verstellbar  
für Wandhalter ab  
250mm

Wandteil von  
DW20, verstellbar  
für Wandhalter ab  
250mm

Wandteil von DW22,  
für Wandhalter 50-  
150mm

Wandteil von DW22,  
für Wandhalter 50-  
150mm

Wandteil von DW23,  
für Wandhalter 50-  
250mm

Wandteil von DW23,  
für Wandhalter 50-  
250mm

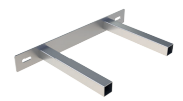
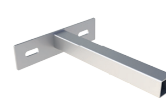
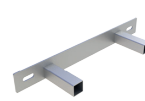
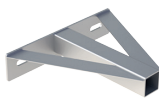

DW3890		DW20-10		DW20-10		DW22-10		DW22-10		DW23-10		DW23-10	
080	102,00 €	080	44,00 €	250	48,00 €	080	39,00 €	250	41,00 €	080	39,00 €	250	41,00 €
100	103,00 €	100	44,00 €	300	56,00 €	100	39,00 €	300	47,00 €	100	39,00 €	300	47,00 €
115	104,00 €	115	44,00 €	350	69,00 €	115	39,00 €	350	49,00 €	115	39,00 €	350	49,00 €
130	107,00 €	130	44,00 €	400	109,00 €	130	39,00 €	400	56,00 €	130	39,00 €	400	56,00 €
150	108,00 €	150	44,00 €	450	128,00 €	150	39,00 €	450	69,00 €	150	39,00 €	450	69,00 €
160	109,00 €	160	44,00 €	500	133,00 €	160	39,00 €	500	77,00 €	160	39,00 €	500	77,00 €
180	110,00 €	180	44,00 €	600	179,00 €	180	39,00 €	600	103,00 €	180	39,00 €	600	103,00 €
200	114,00 €	200	44,00 €			200	39,00 €			200	39,00 €		
225	115,00 €	225	44,00 €			225	39,00 €			225	39,00 €		
250	118,00 €												

• Der Artikelcode für Ihre Bestellung ergibt sich aus: Artikelcode + Ø (Bsp: DW05250). Abweichungen entnehmen Sie bitte dem jeweiligen Code.

Wandteil von DW24, für Wandhalter 250-360mm

Wandteil von DW24, für Wandhalter 250-360mm

Kopfteil für Wandabstandshalter inklusive Bänder

Matte zur Schallentkopplung passend für DW21

Matte zur Schallentkopplung passend für DW22 und DW23

Matte zur Schallentkopplung passend für DW24 und DW20

Matte zur Schallentkopplung passend für DW22, DW23, DW24 und DW20



DW24-1Ø		DW24-1Ø		DW332Ø		für Ø ZUAC2242-		für Ø ZUAC2243		für Ø ZUAC2244		für Ø ZUAC2245-	
080	44,00 €	250	48,00 €	080	52,00 €	080	42,00 € -1	080	48,00 €	080	49,00 €	250	65,00 € -2
100	44,00 €	300	56,00 €	100	53,00 €	100	42,00 € -1	100	48,00 €	100	49,00 €	300	67,00 € -3
115	44,00 €	350	69,00 €	115	56,00 €	115	42,00 € -1	115	48,00 €	115	49,00 €	350	67,00 € -3
130	44,00 €	400	109,00 €	130	57,00 €	130	46,00 € -2	130	48,00 €	130	49,00 €	400	100,00 € -4
150	44,00 €	450	128,00 €	150	58,00 €	150	47,00 € -3	150	48,00 €	150	49,00 €	450	100,00 € -4
160	44,00 €	500	133,00 €	160	59,00 €	160	47,00 € -3	160	48,00 €	160	49,00 €	500	101,00 € -5
180	44,00 €	600	179,00 €	180	60,00 €	180	48,00 € -4	180	48,00 €	180	49,00 €	600	102,00 € -6
200	44,00 €			200	61,00 €	200	52,00 € -5	200	48,00 €	200	49,00 €		
225	44,00 €			225	71,00 €	225	52,00 € -5	225	48,00 €	225	49,00 €		
				250	76,00 €	250	53,00 € -6						
				300	86,00 €	300	63,00 € -7						
				350	87,00 €	350	63,00 € -7						
				400	92,00 €	400	66,00 € -8						
				450	102,00 €	450	66,00 € -8						
				500	120,00 €	500	68,00 € -9						
				600	124,00 €	600	71,00 € -10						

Matte zur Schallentkopplung passend für DW45, DW46, DW47 und DW48, 1 Stück

Matte zur Schallentkopplung passend für DW45, DW46, DW47 und DW48, 1 Stück

Matte zur Schallentkopplung passend für DW389

Matte zur Schallentkopplung passend für DW386 und DW387

Winkel 87° mit Revisionsöffnung für Öl und Gas (bis 400°C/NI)

Winkel 90° mit Revisionsöffnung für Öl und Gas (bis 400°C/NI)

Winkel 87° mit Revisionsöffnung für Festbrennstoffe

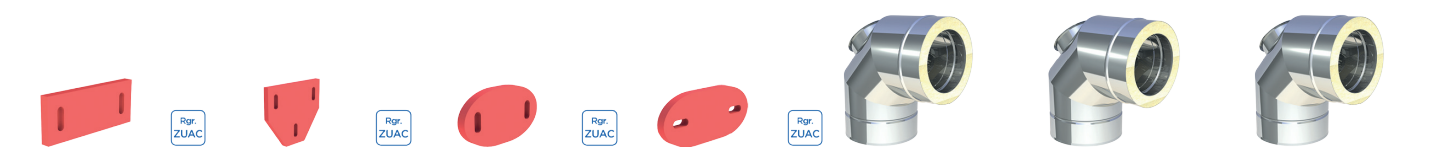

für Ø ZUAC2246		für Ø ZUAC2247		ZUAC2272		ZUAC2273		DW67Ø		DW19Ø		DW67GØ	
080	38,00 €	500	63,00 €	48,00 €		50,00 €		080	243,00 €	080	243,00 €	080	254,00 €
100	38,00 €	600	63,00 €					100	244,00 €	100	244,00 €	100	255,00 €
115	38,00 €							115	245,00 €	115	245,00 €	115	256,00 €
130	38,00 €							130	249,00 €	130	249,00 €	130	260,00 €
150	38,00 €							150	257,00 €	150	257,00 €	150	268,00 €
160	38,00 €							160	265,00 €	160	265,00 €	160	276,00 €
180	38,00 €							180	271,00 €	180	271,00 €	180	282,00 €
200	38,00 €							200	302,00 €	200	302,00 €	200	312,00 €
225	38,00 €							225	304,00 €	225	304,00 €	225	314,00 €
250	38,00 €							250	308,00 €	250	308,00 €	250	319,00 €
300	38,00 €							300	311,00 €	300	311,00 €	300	322,00 €
350	38,00 €							350	383,00 €	350	383,00 €	350	393,00 €
400	38,00 €							400	460,00 €	400	460,00 €	400	472,00 €
450	38,00 €							450	477,00 €	450	477,00 €	450	489,00 €
								500	587,00 €	500	587,00 €	500	599,00 €
								600	789,00 €	600	789,00 €	600	800,00 €





# System DW-FU



Winkel 90° mit Revisionsöffnung für Festbrennstoffe (201-600°C/N1)

Winkel 90° mit Revisionsöffnung „Design“ für Festbrennstoffe (Innenbereich) (bis 600°C/N1)

Winkel 15° starr

Winkel 30° starr

Winkel 42° starr

Winkel 45° starr

Winkel 60° starr

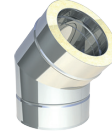
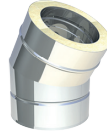

DW19GØ		DW1228Ø		DW16Ø		DW17Ø		DW2231Ø		DW18Ø		DW84Ø	
080	254,00 €	080	255,00 €	080	72,00 €	080	76,00 €	080	83,00 €	080	83,00 €	080	124,00 €
100	255,00 €	100	256,00 €	100	73,00 €	100	78,00 €	100	84,00 €	100	84,00 €	100	125,00 €
115	256,00 €	115	257,00 €	115	76,00 €	115	79,00 €	115	86,00 €	115	86,00 €	115	128,00 €
130	260,00 €	130	263,00 €	130	78,00 €	130	82,00 €	130	87,00 €	130	87,00 €	130	131,00 €
150	268,00 €	150	270,00 €	150	87,00 €	150	91,00 €	150	92,00 €	150	92,00 €	150	136,00 €
160	276,00 €	160	278,00 €	160	91,00 €	160	94,00 €	160	95,00 €	160	95,00 €	160	141,00 €
180	282,00 €	180	285,00 €	180	95,00 €	180	98,00 €	180	101,00 €	180	101,00 €	180	146,00 €
200	312,00 €	200	317,00 €	200	99,00 €	200	103,00 €	200	114,00 €	200	114,00 €	200	170,00 €
225	314,00 €	225	319,00 €	225	102,00 €	225	107,00 €	225	124,00 €	225	124,00 €	225	175,00 €
250	319,00 €	250	323,00 €	250	104,00 €	250	109,00 €	250	132,00 €	250	132,00 €	250	198,00 €
300	322,00 €	300	326,00 €	300	141,00 €	300	158,00 €	300	186,00 €	300	186,00 €	300	234,00 €
350	393,00 €	350	402,00 €	350	180,00 €	350	198,00 €	350	223,00 €	350	223,00 €	350	255,00 €
400	472,00 €	400	482,00 €	400	243,00 €	400	265,00 €	400	281,00 €	400	281,00 €	400	285,00 €
450	489,00 €	450	501,00 €	450	279,00 €	450	307,00 €	450	349,00 €	450	349,00 €	450	355,00 €
500	599,00 €	500	617,00 €	500	349,00 €	500	384,00 €	500	415,00 €	500	415,00 €	500	406,00 €
600	800,00 €	600	834,00 €	600	401,00 €	600	441,00 €	600	480,00 €	600	480,00 €	600	491,00 €

Winkel 87° starr

Winkel 90° starr

Winkel 1°-44°

Mündungsabschluss Unterdruck (bis 600°C/N1)

Düsenaufsatz inkl. Mündungsaufsatz

Hollandhaube mit drehbarer Reinigungscheibe

Regenhaube

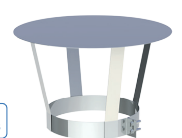
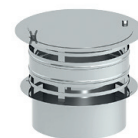
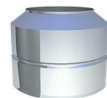
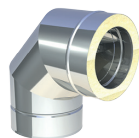
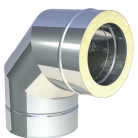

DW64Ø		DW60Ø		DW2801Ø		DW32Ø		JETØ		DW92HSØ		DW33Ø	
080	167,00 €	080	167,00 €	080	132,00 €	080	63,00 €	130	405,00 €	080	189,00 €	080	46,00 €
100	168,00 €	100	168,00 €	100	133,00 €	100	67,00 €	150	420,00 €	100	189,00 €	100	48,00 €
115	170,00 €	115	170,00 €	115	135,00 €	115	70,00 €	160	439,00 €	115	191,00 €	115	50,00 €
130	175,00 €	130	175,00 €	130	136,00 €	130	72,00 €	180	454,00 €	130	192,00 €	130	52,00 €
150	180,00 €	150	180,00 €	150	141,00 €	150	81,00 €	200	481,00 €	150	194,00 €	150	56,00 €
160	189,00 €	160	189,00 €	160	144,00 €	160	83,00 €	225	541,00 €	160	204,00 €	160	57,00 €
180	198,00 €	180	198,00 €	180	150,00 €	180	84,00 €	250	603,00 €	180	216,00 €	180	58,00 €
200	203,00 €	200	203,00 €	200	163,00 €	200	87,00 €	300	797,00 €	200	225,00 €	200	68,00 €
225	220,00 €	225	220,00 €	225	173,00 €	225	92,00 €			225	281,00 €	225	72,00 €
250	231,00 €	250	231,00 €	250	181,00 €	250	102,00 €			250	307,00 €	250	82,00 €
300	286,00 €	300	286,00 €	300	283,00 €	300	122,00 €			300	410,00 €	300	94,00 €
350	355,00 €	350	355,00 €	350	320,00 €	350	143,00 €			350	465,00 €	350	98,00 €
400	383,00 €	400	383,00 €	400	378,00 €	400	170,00 €			400	509,00 €	400	108,00 €
450	406,00 €	450	406,00 €	450	446,00 €	450	214,00 €						
500	550,00 €	500	550,00 €	500	512,00 €	500	263,00 €						
600	734,00 €	600	734,00 €	600	577,00 €	600	398,00 €						

- \*1 Bei Bestellung bitte gewünschte Gradzahl angeben. Bei Festbrennstoffen maximaler Versatz 30°, bei größerem Versatz wenden Sie sich bitte an unsere Technik.
- Dachdurchführung: Aufpreis für genaue Gradzahl und zylindrische Ausführung 40,00 € netto
- Der Artikelcode für Ihre Bestellung ergibt sich aus: Artikelcode + Ø (Bsp: DW05250). Abweichungen entnehmen Sie bitte dem jeweiligen Code.

Mündungsabschluss mit Regenhaube

Regenhaube mit Funkenschutzgitter

Wetterkragen/Wandrossette

Wetterkragen „Spezial“

Wetterkragen „Spezial“ mit Hinterlüftung

Wetterkragen mit Rand

Dachdurchführung 5°-15° mit Wetterkragen

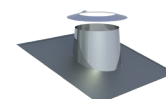
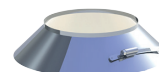
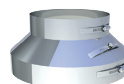
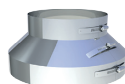
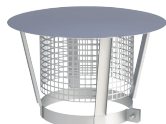
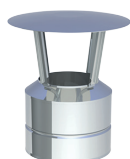

DW1076Ø		DW33AØ		DW31Ø		DW80Ø		DW80HLØ		DW307Ø		DW81Ø	
080	108,00 €	080	95,00 €	080	17,00 €	080	94,00 €	080	97,00 €	080	26,00 €	080	122,00 €
100	110,00 €	100	97,00 €	100	19,00 €	100	104,00 €	100	108,00 €	100	29,00 €	100	153,00 €
115	116,00 €	115	99,00 €	115	20,00 €	115	107,00 €	115	110,00 €	115	30,00 €	115	155,00 €
130	122,00 €	130	101,00 €	130	21,00 €	130	111,00 €	130	115,00 €	130	31,00 €	130	158,00 €
150	134,00 €	150	132,00 €	150	23,00 €	150	119,00 €	150	122,00 €	150	32,00 €	150	174,00 €
160	135,00 €	160	133,00 €	160	24,00 €	160	122,00 €	160	125,00 €	160	33,00 €	160	182,00 €
180	137,00 €	180	135,00 €	180	25,00 €	180	126,00 €	180	131,00 €	180	35,00 €	180	195,00 €
200	153,00 €	200	172,00 €	200	26,00 €	200	135,00 €	200	139,00 €	200	36,00 €	200	226,00 €
225	163,00 €	225	176,00 €	225	27,00 €	225	140,00 €	225	144,00 €	225	37,00 €	225	247,00 €
250	182,00 €	250	185,00 €	250	28,00 €	250	145,00 €	250	152,00 €	250	39,00 €	250	260,00 €
300	214,00 €	300	198,00 €	300	33,00 €	300	179,00 €	300	184,00 €	300	52,00 €	300	281,00 €
350	241,00 €	350	229,00 €	350	41,00 €	350	202,00 €	350	208,00 €	350	65,00 €	350	355,00 €
400	276,00 €	400	238,00 €	400	55,00 €	400	244,00 €	400	251,00 €	400	87,00 €	400	638,00 €
450	335,00 €			450	58,00 €	450	281,00 €	450	290,00 €	450	92,00 €	450	708,00 €
500	398,00 €			500	63,00 €	500	309,00 €	500	319,00 €	500	102,00 €	500	802,00 €
600	562,00 €			600	99,00 €	600	342,00 €	600	352,00 €	600	157,00 €	600	917,00 €

DW-FU

Dachdurchführung 16°-25° mit Wetterkragen

Dachdurchführung 26-35° mit Wetterkragen

Dachdurchführung 36°-45° mit Wetterkragen

Flachdachdurchführung konisch mit Wetterkragen

Flachdachdurchführung zylindrisch mit Wetterkragen

Dachdurchführung 5-15° mit Bleirand und Wetterkragen

Dachdurchführung 16-25° mit Bleirand und Wetterkragen

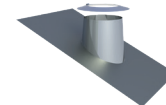
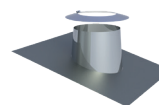
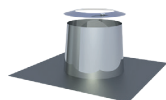
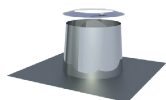
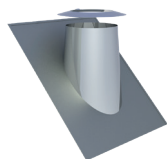
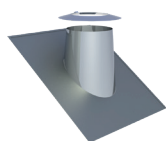
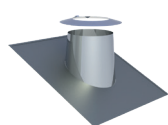

DW82Ø		DW39Ø		DW83Ø		DW52Ø		DW52ØZYØ		DW53Ø		DW59Ø	
080	141,00 €	080	163,00 €	080	181,00 €	080	88,00 €	080	88,00 €	080	136,00 €	080	136,00 €
100	168,00 €	100	184,00 €	100	202,00 €	100	91,00 €	100	91,00 €	100	167,00 €	100	167,00 €
115	172,00 €	115	191,00 €	115	205,00 €	115	92,00 €	115	92,00 €	115	170,00 €	115	170,00 €
130	175,00 €	130	196,00 €	130	215,00 €	130	93,00 €	130	93,00 €	130	173,00 €	130	173,00 €
150	193,00 €	150	210,00 €	150	230,00 €	150	97,00 €	150	97,00 €	150	176,00 €	150	176,00 €
160	200,00 €	160	217,00 €	160	236,00 €	160	102,00 €	160	102,00 €	160	181,00 €	160	181,00 €
180	208,00 €	180	226,00 €	180	244,00 €	180	109,00 €	180	109,00 €	180	185,00 €	180	185,00 €
200	234,00 €	200	242,00 €	200	250,00 €	200	134,00 €	200	134,00 €	200	212,00 €	200	212,00 €
225	251,00 €	225	258,00 €	225	264,00 €	225	141,00 €	225	141,00 €	225	234,00 €	225	234,00 €
250	266,00 €	250	271,00 €	250	279,00 €	250	152,00 €	250	152,00 €	250	239,00 €	250	239,00 €
300	288,00 €	300	296,00 €	300	304,00 €	300	186,00 €	300	186,00 €	300	243,00 €	300	243,00 €
350	372,00 €	350	390,00 €	350	406,00 €	350	236,00 €	350	236,00 €	350	245,00 €	350	245,00 €
400	649,00 €	400	659,00 €	400	670,00 €	400	302,00 €	400	302,00 €	400	254,00 €	400	254,00 €
450	719,00 €	450	729,00 €	450	741,00 €	450	348,00 €	450	348,00 €	450	292,00 €	450	292,00 €
500	843,00 €	500	882,00 €	500	923,00 €	500	405,00 €	500	405,00 €	500	342,00 €	500	342,00 €
600	940,00 €	600	962,00 €	600	986,00 €	600	489,00 €	600	489,00 €	600	390,00 €	600	390,00 €



# System DW-FU



Dachdurchführung  
26-35° mit Bleirand  
und Wetterkragen

Dachdurchführung  
36-45° mit Bleirand  
und Wetterkragen

Dachdurchführung  
5-15° mit Elastome-  
rrand schwarz und  
Wetterkragen

Dachdurchführung  
5-15° mit Elastome-  
rrand ziegelrot und  
Wetterkragen

Dachdurchführung  
16-25° mit Elastome-  
rrand schwarz und  
Wetterkragen

Dachdurchführung  
16-25° mit Elastome-  
rrand ziegelrot und  
Wetterkragen

Dachdurchführung  
26-35° mit Elastome-  
rrand schwarz und  
Wetterkragen

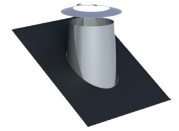
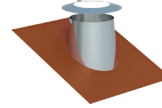
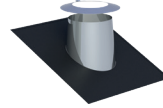
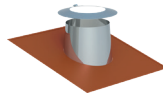
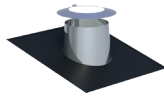
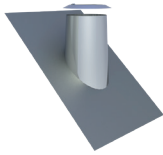
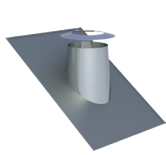

DW380		DW540		DW2556-1Ø		DW2556-2Ø		DW2558-1Ø		DW2558-2Ø		DW2557-1Ø	
080	156,00 €	080	156,00 €	080	123,00 €	080	123,00 €	080	123,00 €	080	123,00 €	080	140,00 €
100	167,00 €	100	167,00 €	100	152,00 €	100	152,00 €	100	152,00 €	100	152,00 €	100	152,00 €
115	171,00 €	115	171,00 €	115	154,00 €	115	154,00 €	115	154,00 €	115	154,00 €	115	155,00 €
130	177,00 €	130	177,00 €	130	157,00 €	130	157,00 €	130	157,00 €	130	157,00 €	130	160,00 €
150	193,00 €	150	193,00 €	150	159,00 €	150	159,00 €	150	159,00 €	150	159,00 €	150	174,00 €
160	199,00 €	160	199,00 €	160	164,00 €	160	164,00 €	160	164,00 €	160	164,00 €	160	179,00 €
180	206,00 €	180	206,00 €	180	167,00 €	180	167,00 €	180	167,00 €	180	167,00 €	180	185,00 €
200	233,00 €	200	233,00 €	200	192,00 €	200	192,00 €	200	192,00 €	200	192,00 €	200	209,00 €
225	234,00 €	225	234,00 €	225	210,00 €	225	210,00 €	225	210,00 €	225	210,00 €	225	210,00 €
250	239,00 €	250	239,00 €	250	215,00 €	250	215,00 €	250	215,00 €	250	215,00 €	250	215,00 €
300	243,00 €	300	243,00 €	300	219,00 €	300	219,00 €	300	219,00 €	300	219,00 €	300	219,00 €
350	245,00 €	350	245,00 €										
400	254,00 €	400	254,00 €										
450	292,00 €	450	292,00 €										
500	342,00 €	500	342,00 €										
600	390,00 €	600	390,00 €										

Dachdurchführung  
26-35° mit Elastome-  
rrand ziegelrot und  
Wetterkragen

Dachdurchführung  
36-45° mit Elastome-  
rrand schwarz und  
Wetterkragen

Dachdurchführung  
36-45° mit Elastome-  
rrand ziegelrot und  
Wetterkragen

Dachdurchführung  
(Silikon) inkl. Schrau-  
ben und Dichtmate-  
rial, für Metaldach  
Außendurchmesser  
150-300mm

Dachdurchführung  
(Silikon) inkl. Schrau-  
ben und Dichtmate-  
rial, für Faserzementwell-  
dach Außendurch-  
messer 150-300mm

Wand-/  
Deckenblende, ein-  
teilig 0°

Wand-/  
Deckenblende, einteil-  
ig 1-65°

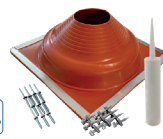
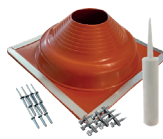
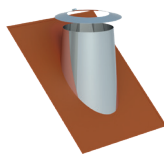
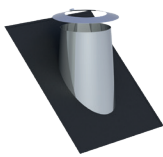
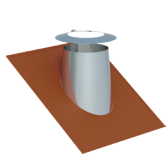

DW2557-2Ø		DW2551-1Ø		DW2551-2Ø		ZUAC2700		ZUAC2701		DW70Ø		DW71Ø	
080	140,00 €	080	140,00 €	080	140,00 €	237,00 €		237,00 €		080	51,00 €	080	56,00 €
100	152,00 €	100	152,00 €	100	152,00 €					100	56,00 €	100	60,00 €
115	155,00 €	115	155,00 €	115	155,00 €					115	57,00 €	115	61,00 €
130	160,00 €	130	160,00 €	130	160,00 €					130	58,00 €	130	63,00 €
150	174,00 €	150	174,00 €	150	174,00 €					150	60,00 €	150	67,00 €
160	179,00 €	160	179,00 €	160	179,00 €					160	61,00 €	160	68,00 €
180	185,00 €	180	185,00 €	180	185,00 €					180	63,00 €	180	69,00 €
200	209,00 €	200	209,00 €	200	209,00 €					200	67,00 €	200	73,00 €
225	210,00 €	225	210,00 €	225	210,00 €					225	76,00 €	225	83,00 €
250	215,00 €	250	215,00 €	250	215,00 €					250	84,00 €	250	92,00 €
300	219,00 €	300	219,00 €	300	219,00 €					300	97,00 €	300	108,00 €
										350	118,00 €	350	130,00 €
										400	123,00 €	400	136,00 €
										450	132,00 €	450	146,00 €
										500	141,00 €	500	158,00 €
										600	161,00 €	600	178,00 €

- \*1 Bei Wand-/ Deckenblende bitte °Zahl angeben.
- Der Artikelcode für Ihre Bestellung ergibt sich aus: Artikelcode + Ø (Bsp: DW05250). Abweichungen entnehmen Sie bitte dem jeweiligen Code.

Wand-/ Deckenblende, zwei- teilig 0°

Wand-/ Deckenblende, zwei- teilig 1-65°

Deckenblende für Hinterlüftung, einteilig 0°

Deckenblende für Hinterlüftung, einteilig 1-65°

Deckenblende für Hinterlüftung, zwei- teilig 0°

Deckenblende für Hinterlüftung, zwei- teilig 1-65°

Deckenblende mit Dichtung für Dampf- sperre 0°- 20° (bis 450°C/Nl)



DW74Ø		DW75Ø		DW70HLØ		DW71HLØ		DW74HLØ		DW75HLØ		DW1702Ø	
080	56,00 €	080	62,00 €	080	81,00 €	080	87,00 €	080	87,00 €	080	93,00 €	080	76,00 €
100	61,00 €	100	69,00 €	100	87,00 €	100	92,00 €	100	92,00 €	100	99,00 €	100	80,00 €
115	63,00 €	115	71,00 €	115	88,00 €	115	93,00 €	115	94,00 €	115	100,00 €	115	83,00 €
130	67,00 €	130	73,00 €	130	89,00 €	130	95,00 €	130	97,00 €	130	103,00 €	130	88,00 €
150	77,00 €	150	86,00 €	150	92,00 €	150	97,00 €	150	107,00 €	150	115,00 €	150	108,00 €
160	78,00 €	160	87,00 €	160	93,00 €	160	98,00 €	160	108,00 €	160	117,00 €	160	110,00 €
180	79,00 €	180	88,00 €	180	94,00 €	180	100,00 €	180	114,00 €	180	118,00 €	180	117,00 €
200	90,00 €	200	99,00 €	200	97,00 €	200	103,00 €	200	120,00 €	200	130,00 €	200	124,00 €
225	92,00 €	225	101,00 €	225	104,00 €	225	114,00 €	225	121,00 €	225	131,00 €	225	133,00 €
250	94,00 €	250	103,00 €	250	114,00 €	250	122,00 €	250	122,00 €	250	134,00 €	250	164,00 €
300	105,00 €	300	117,00 €	300	128,00 €	300	138,00 €	300	136,00 €	300	146,00 €	300	184,00 €
350	125,00 €	350	138,00 €	350	146,00 €	350	160,00 €	350	157,00 €	350	170,00 €		
400	131,00 €	400	145,00 €	400	154,00 €	400	167,00 €	400	162,00 €	400	176,00 €		
450	143,00 €	450	160,00 €	450	163,00 €	450	177,00 €	450	175,00 €	450	191,00 €		
500	160,00 €	500	176,00 €	500	172,00 €	500	186,00 €	500	191,00 €	500	206,00 €		
600	167,00 €	600	184,00 €	600	192,00 €	600	208,00 €	600	198,00 €	600	214,00 €		

DW-FU

Deckenblende mit Dichtung für Dampf- sperre 21°- 40° (bis 450°C/Nl)

Deckenblende mit Dichtung für Dampf- sperre 41°- 55° (bis 450°C/Nl)

Wand-/ Deckenblende zwei- teilig 0-30°

Wand-/ Deckenblende zwei- teilig 31-45°

Abdichtmanschette 0°-30° für Schorn- steine bis T400 mit Klebekragen

Abdichtmanschette 30°-45° für Schorn- steine bis T400 mit Faltenbalg und Klebekragen

Übergang EW glatt/ DW-FU

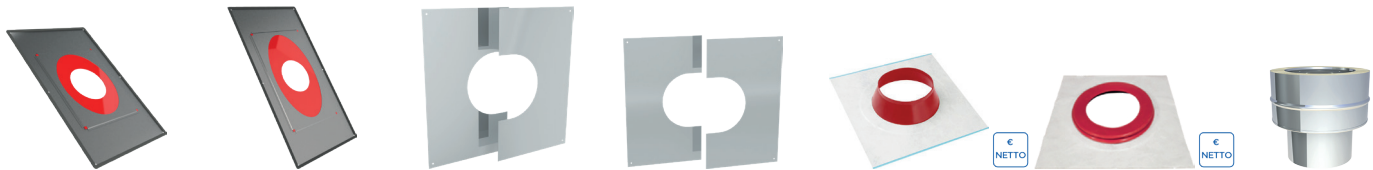

DW1703Ø		DW1704Ø		DW99VØ		DW98VØ		ZUTE2195Ø		ZUTE2232Ø		DW37Ø	
080	93,00 €	080	108,00 €	080	45,00 €	080	56,00 €	180-195	64,00 €	200-225	77,00 €	080	41,00 €
100	98,00 €	100	115,00 €	100	51,00 €	100	60,00 €	200-225	71,00 €	230-245	87,00 €	100	42,00 €
115	102,00 €	115	120,00 €	115	52,00 €	115	61,00 €	230-245	74,00 €	250-270	77,00 €	115	44,00 €
130	108,00 €	130	124,00 €	130	54,00 €	130	63,00 €	250-270	77,00 €			130	45,00 €
150	131,00 €	150	141,00 €	150	56,00 €	150	67,00 €					150	46,00 €
160	134,00 €	160	145,00 €	160	57,00 €	160	68,00 €					160	47,00 €
180	141,00 €	180	154,00 €	180	58,00 €	180	69,00 €					180	48,00 €
200	149,00 €	200	161,00 €	200	63,00 €	200	73,00 €					200	49,00 €
225	159,00 €	225	170,00 €	225	72,00 €	225	83,00 €					225	52,00 €
250	193,00 €	250	210,00 €	250	82,00 €	250	92,00 €					250	54,00 €
300	209,00 €	300	234,00 €	300	97,00 €	300	108,00 €					300	57,00 €
				350	120,00 €	350	130,00 €					350	63,00 €
				400	126,00 €	400	136,00 €					400	80,00 €
				450	136,00 €	450	146,00 €					450	94,00 €
				500	146,00 €	500	158,00 €					500	102,00 €
				600	168,00 €	600	178,00 €					600	137,00 €



# System DW-FU



Übergang EW-FU mit Übergang DW-FU/  
Muffe/DW-FU EW glatt

Übergang DW-FU/  
EW-FU mit Muffe

Übergang EW-FU/  
DW-FU mit integ-  
riertem Wandfutter,  
gerade für Ferro

Übergang FERRO-  
LUX/DW-FU

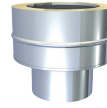

	DW37MØ	DW37AØ	DW37AMØ	DW37GWFO	DW37FØ
080	47,00 €	080 41,00 €	080 47,00 €	080 81,00 €	080 47,00 €
100	48,00 €	100 42,00 €	100 48,00 €	100 82,00 €	100 48,00 €
115	49,00 €	115 44,00 €	115 49,00 €	115 83,00 €	115 49,00 €
130	50,00 €	130 45,00 €	130 50,00 €	130 86,00 €	130 50,00 €
150	51,00 €	150 46,00 €	150 51,00 €	150 88,00 €	150 51,00 €
160	52,00 €	160 47,00 €	160 52,00 €	160 90,00 €	160 52,00 €
180	53,00 €	180 48,00 €	180 53,00 €	180 94,00 €	180 53,00 €
200	54,00 €	200 49,00 €	200 54,00 €	200 102,00 €	200 54,00 €
225	56,00 €	225 52,00 €	225 56,00 €	225 108,00 €	225 56,00 €
250	57,00 €	250 54,00 €	250 57,00 €	250 114,00 €	250 57,00 €
300	62,00 €	300 57,00 €	300 62,00 €		
350	69,00 €	350 63,00 €	350 69,00 €		
400	84,00 €	400 80,00 €	400 84,00 €		
450	98,00 €	450 94,00 €	450 98,00 €		
500	108,00 €	500 102,00 €	500 108,00 €		
600	141,00 €	600 137,00 €	600 141,00 €		

Anschlussstutzen mit integriertem Wandfutter

Isothermband 40mm  
(zum Abdichten der  
Abgasleitung im  
Wandfutter), Preis  
pro Meter

Verschlusskappe für  
Kondensatablauf 1/2"  
(bis 200°C)

Sparrenhalterung  
verstellbar 500-  
900mm

Sparrenhalterung  
light

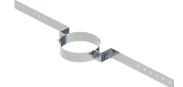
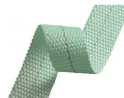
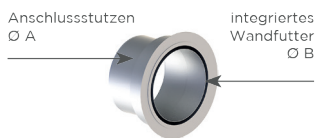

ZUWA757Ø-Ø				750ISO40	750ADK1/2	DW55Ø		DW55LØ	
A 100	70,00 €	A 150	77,00 €	2,50 €	2,40 €	080	125,00 €	080	66,00 €
B 080		B 110				100	130,00 €	100	67,00 €
A 120	72,00 €	A 150	78,00 €			115	131,00 €	115	68,00 €
B 080		B 120				130	133,00 €	130	69,00 €
A 120	72,00 €	A 150	81,00 €			150	136,00 €	150	70,00 €
B 100		B 130				160	153,00 €	160	71,00 €
A 130	73,00 €	A 160	82,00 €			180	158,00 €	180	86,00 €
B 080		B 120				200	171,00 €	200	88,00 €
A 130	73,00 €	A 180	86,00 €			225	195,00 €	225	89,00 €
B 100		B 120				250	199,00 €	250	92,00 €
A 130	76,00 €	A 180	84,00 €			300	203,00 €	300	93,00 €
B 110		B 130				350	260,00 €	350	95,00 €
A 140	76,00 €	A 180	86,00 €			400	281,00 €	400	105,00 €
B 110		B 150				450	315,00 €		
A 150	74,00 €	A 180	87,00 €			500	350,00 €		
B 080		B 160				600	420,00 €		
A 150	76,00 €	A 200	86,00 €						
B 100		B 120							

- \*1 Deflektorhauben für höhere Anforderungen auf Anfrage verfügbar
- Der Artikelcode für Ihre Bestellung ergibt sich aus: Artikelcode + Ø (Bsp: DW05250). Abweichungen entnehmen Sie bitte dem jeweiligen Code.

Unterstützung 800-1200mm

Unterstützung mit Gelenk 800-1200mm

Unterstützung mit Gelenk 800-1200mm

3-Punkt-Abspannschelle

Befestigungsset für 3-Punkt-Abspannschelle (verzinkt)

Abspannseil (verzinkt), Preis pro Meter

Deflektorhaube mit Ablauf inklusive Mündungsabschluss (bis 250°C sowie maximal 15 m/s Abgasgeschwindigkeit)

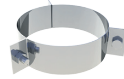

\*1

DW40Ø		DW40MGØ		DW40MGØ		DW42Ø		KEEW237	KEEW242	DW34Ø	
080	82,00 €	080	173,00 €	250	183,00 €	080	30,00 €	45,00 €	10,00 €	080	383,00 €
100	83,00 €	100	174,00 €	300	197,00 €	100	31,00 €			100	385,00 €
115	84,00 €	115	175,00 €	350	201,00 €	115	31,00 €			115	394,00 €
130	86,00 €	130	176,00 €	400	203,00 €	130	32,00 €			130	405,00 €
150	87,00 €	150	177,00 €	450	213,00 €	150	32,00 €			150	432,00 €
160	88,00 €	160	178,00 €	500	228,00 €	160	32,00 €			160	447,00 €
180	89,00 €	180	179,00 €	600	234,00 €	180	33,00 €			180	466,00 €
200	90,00 €	200	181,00 €			200	34,00 €			200	500,00 €
225	91,00 €	225	182,00 €			225	35,00 €			225	532,00 €
250	92,00 €					250	36,00 €			250	558,00 €
300	104,00 €					300	47,00 €			300	742,00 €
350	109,00 €					350	56,00 €			350	825,00 €
400	112,00 €					400	58,00 €			400	924,00 €
450	121,00 €					450	61,00 €			450	1.038,00 €
500	136,00 €					500	68,00 €			500	1.402,00 €
600	141,00 €					600	78,00 €			600	2.032,00 €

Absperrhahn 1/2" Außengewinde (1/2" Muffe FU126 nicht enthalten)

Deckenaufhängung für Gewindestangen M8

Deckenaufhängung für Lochband

Gewindestange Edelstahl 1000mm M8

Blitzschutzschelle

Verschlussdeckel mit Handgriff für DW11

Rußtopf abnehmbar mit Kondensatablauf

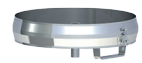

FU47	DW61Ø		DW62Ø		VL314	DW69Ø		DW43Ø		DW44Ø	
24,00 €	080	48,00 €	080	45,00 €	15,00 €	080	30,00 €	080	60,00 €	080	82,00 €
	100	52,00 €	100	48,00 €		100	31,00 €	100	61,00 €	100	83,00 €
	115	53,00 €	115	49,00 €		115	32,00 €	115	62,00 €	115	86,00 €
	130	54,00 €	130	50,00 €		130	33,00 €	130	63,00 €	130	90,00 €
	150	55,00 €	150	51,00 €		150	34,00 €	150	65,00 €	150	94,00 €
	160	56,00 €	160	52,00 €		160	35,00 €	160	67,00 €	160	96,00 €
	180	57,00 €	180	53,00 €		180	36,00 €	180	71,00 €	180	101,00 €
	200	58,00 €	200	54,00 €		200	37,00 €	200	79,00 €	200	108,00 €
	225	59,00 €	225	55,00 €		225	39,00 €	225	87,00 €	225	119,00 €
	250	60,00 €	250	56,00 €		250	40,00 €	250	92,00 €	250	130,00 €
	300	66,00 €	300	63,00 €		300	47,00 €	300	110,00 €	300	161,00 €
	350	76,00 €	350	70,00 €		350	56,00 €	350	116,00 €	350	181,00 €
	400	87,00 €	400	80,00 €		400	58,00 €	400	129,00 €	400	213,00 €
	450	102,00 €	450	91,00 €		450	61,00 €	450	137,00 €	450	247,00 €
	500	130,00 €	500	111,00 €		500	68,00 €	500	152,00 €	500	285,00 €
	600	160,00 €	600	143,00 €		600	78,00 €	600	163,00 €	600	351,00 €



# System DW-FU



Messelement 250mm mit 1/2" Muffe und Verschlusschraube

Entwässerungselement 250mm für horizontalen und vertikalen Einbau mit 1/2" Nippel







Schiebeelement für Verbindungsleitung 320-460mm (bis 600°C/N1)

Klemmband (Ersatzteil)

Längenelement 2000 mm

Klemmband statisch h=400mm

Dachhaken-Set zur Schornsteinbefestigung auf Schrägdächern

						
<b>DW51Ø</b>	<b>DW1494Ø</b>	<b>DW50Ø</b>	<b>DW41Ø</b>	<b>DW339Ø</b>	<b>DW3041S-2Ø</b>	<b>DW2800Ø</b>
080 92,00 €	080 166,00 €	080 131,00 €	080 15,00 €	130 433,00 €	130 62,00 €	080 81,00 €
100 93,00 €	100 174,00 €	100 136,00 €	100 16,00 €	150 481,00 €	150 65,00 €	100 81,00 €
115 94,00 €	115 180,00 €	115 141,00 €	115 17,00 €	160 515,00 €	160 69,00 €	115 82,00 €
130 101,00 €	130 193,00 €	130 146,00 €	130 18,00 €	180 549,00 €	180 76,00 €	130 87,00 €
150 104,00 €	150 202,00 €	150 171,00 €	150 19,00 €	200 611,00 €	200 84,00 €	150 88,00 €
160 110,00 €	160 210,00 €	160 184,00 €	160 20,00 €			160 88,00 €
180 119,00 €	180 226,00 €	180 200,00 €	180 21,00 €			180 90,00 €
200 125,00 €	200 240,00 €	200 231,00 €	200 23,00 €			200 95,00 €
225 141,00 €	225 264,00 €	225 269,00 €	225 24,00 €			
250 158,00 €	250 286,00 €	250 305,00 €	250 25,00 €			
300 200,00 €	300 347,00 €	300 422,00 €	300 26,00 €			
350 244,00 €	350 407,00 €	350 530,00 €	350 27,00 €			
400 333,00 €	400 512,00 €	400 822,00 €	400 28,00 €			
450 366,00 €	450 562,00 €	450 877,00 €	450 29,00 €			
500 375,00 €	500 585,00 €	500 928,00 €	500 30,00 €			
600 427,00 €	600 672,00 €	600 1.050,00 €	600 33,00 €			

Falz-Klemme für 2-Punkt-Abspannschelle, 2 Stück

Dachhaken zur Befestigung von Abspannungen, 2 Stück







Befestigungsschelle 2-teilig

Befestigungsschelle 2-teilig

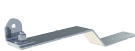

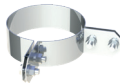

Gewindestange Edelstahl 1000mm M10

Abspannschelle

Abspannröhre verstellbar bis 2m, je 2 Stangen Ø17,1x1,5mm / Ø20x1mm (für Windlastzone 1+2, bis Ø200mm)

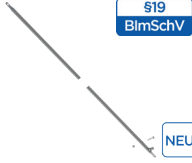
						
<b>ZUDA1069</b>	<b>ZUDA1070</b>	<b>614-ZUWA1379Ø</b>	<b>614-ZUWA1711Ø</b>	<b>VL316</b>	<b>DW1057Ø</b>	<b>ZUDA904-2000</b>
26,00 €	25,00 €	145 58,00 €	145 44,00 €	17,00 €	080 30,00 €	157,00 €
		165 71,00 €	165 46,00 €		100 31,00 €	
		180 89,00 €	180 56,00 €		115 31,00 €	
		195 97,00 €	195 63,00 €		130 32,00 €	
		215 104,00 €	215 68,00 €		150 32,00 €	
		225 114,00 €	225 73,00 €		160 32,00 €	
		245 123,00 €	245 80,00 €		180 33,00 €	
		265 134,00 €	265 84,00 €		200 34,00 €	
		290 139,00 €	290 87,00 €		225 34,00 €	
		315 146,00 €	315 96,00 €		250 35,00 €	
		365 165,00 €	365 102,00 €		300 47,00 €	
		415 195,00 €	415 118,00 €		350 56,00 €	
		465 219,00 €	465 128,00 €		400 58,00 €	
		515 257,00 €	515 140,00 €			
		565 289,00 €	565 156,00 €			
		665 347,00 €	665 223,00 €			

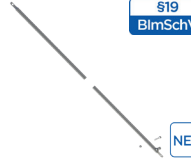
- \*1 Bitte beachten Sie den korrekten Aufbau gemäß unserer Montageanleitung „freikragende Höhe bis 5 m“
- Der Artikelcode für Ihre Bestellung ergibt sich aus: Artikelcode + Ø (Bsp: DW05250). Abweichungen entnehmen Sie bitte dem jeweiligen Code.

Abspannrohre verstellbar bis 2m, je 2 Stangen Ø38,2x2mm / Ø42,4x2mm (für alle Windlastzonen)	Abspannrohre verstellbar bis 3m, je 2 Stangen Ø17,1x1,5mm / Ø20x1mm (für Windlastzone 1+2, bis Ø200mm)	Abspannrohre verstellbar bis 3m, je 2 Stangen Ø38,2x2mm / Ø42,4x2mm (für alle Windlastzonen)	Abspannrohre verstellbar bis 4m, je 2 Stangen Ø17,1x1,5mm / Ø20x1mm (für Windlastzone 1+2, bis Ø200mm)	Abspannrohre verstellbar bis 4m, je 2 Stangen Ø38,2x2mm / Ø42,4x2mm (für alle Windlastzonen)
				
<b>ZUDA1678-2000</b>	<b>ZUDA904-3000</b>	<b>ZUDA1678-3000</b>	<b>ZUDA904-4000</b>	<b>ZUDA1678-4000</b>
248,00 €	180,00 €	284,00 €	248,00 €	387,00 €

Edelstahl-Kragarm typgeprüft mit verschiebbarem Wandhalter DW45

<b>ZUTE1334Ø</b>	
080	615,00 €
100	617,00 €
115	619,00 €
130	621,00 €
150	624,00 €

Bitte beachten:

- Wandhalter bis Mündung 4,45 m
- max. Überstand Mündung zum Kragarm: 2,65 m
- max. Wandabstand Hauswand- Abgasanlage: 400 mm
- Anordnung Abgasanlage: seitlich vom Kragarm
- Auslegung des Kragarms für einen Winddruck von 1,5 kN/m<sup>2</sup>
- mit verschiebbarem Wandhalter DW45 (bitte Ø angeben!)
- max. Außendurchmesser Abgasanlage: Ø 215 mm
- Bitte Montageanleitung Abgasanlage beachten!
- Das Bauwerk ist statisch für die auftretenden Auflagerreaktionen zu überprüfen!

**Hinweis**  
Sperrgutartikel, es fallen zusätzliche Frachtkosten an.  
Lackierte und verzinkte Kragarme auf Anfrage.







# Quickquote 2.0

## DAS JEREMIAS ANGEBOTSPROGRAMM

- Detaillierte individuelle Angebotserstellung für alle Jeremias-Systeme
- Viele Individualisierungsmöglichkeiten
- Integrierte Kundendatenbank und Angebotsarchiv
- Nutzung als Webshop möglich
- Jeremias Eigenentwicklung

AUF ALLEN  
GERÄTEN  
EINSETZBAR



**JETZT TESTEN!**



NEU

# JEREMIAS PRODUKTLÖSUNGEN FÜR DIE NEUEN ABLEITBEDINGUNGEN



- Standardschornsteine mit max. 3 m freier Auskragung
- Jeremias Schornsteine mit max. 5 m freier Auskragung

Die neuen Ableitbedingungen § 19 1. BImSchV reduzieren die Installationsmöglichkeiten für mit Festbrennstoffen betriebene Schornsteine.

**Jeremias** bietet Ihnen bauliche Lösungen mit **bis zu 5 m freier Auskragung** und damit weit mehr Optionen als herkömmliche Standardsysteme.

Alle geeigneten Bauteile für die Realisierung größerer Bauhöhen, die über den Standard hinausgehen, erkennen Sie an diesem Zeichen



SPRECHEN SIE UNS AN, WIR BERATEN SIE GERNE!