

## BESCHREIBUNG

Einwandige, dichtunglose Systemabgasanlage aus Edelstahl für alle Regelfeuerstätten und Verbrennungsmotoren (BHKW) mit konisch dichtender Verbindung

## MATERIAL

1.4404 (316L) / 1.4571 (316Ti)

## OBERFLÄCHE

Materialstärke 0,6 mm hochglanz / ab Ø 350 mm matt  
Materialstärke 0,8 mm matt  
Weitere auf Anfrage

## WANDSTÄRKE

0,6 mm  
Optional für alle Ø 1,0 mm matt

## INNENDURCHMESSER

80 - 600 mm  
Weitere auf Anfrage bis 1000 mm

## VERBINDUNG

Konische Verbindungstechnik  
Muffe/Sicke und Klemmband (optional)

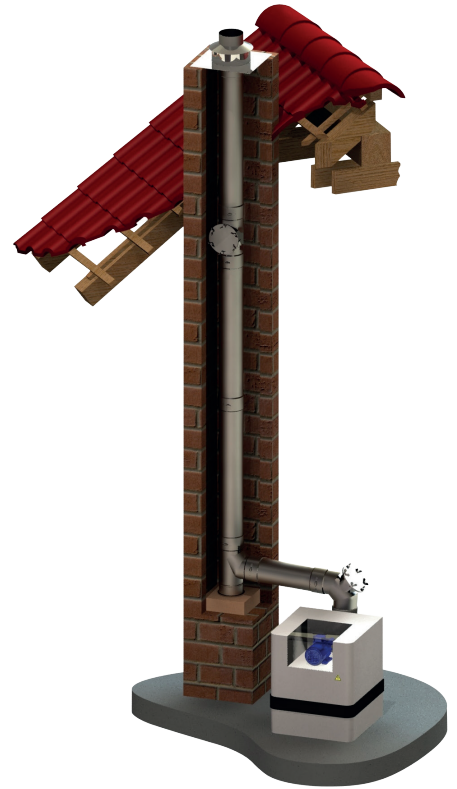

Allroundpaste wird in entsprechender Menge beigelegt



## EIGENSCHAFTEN

- Metallisch konische Dichtung
- Druckdicht bis 5000 Pa ohne Flansche und separate Dichtung
- Konisch kürzbare KLK-Längenelemente lieferbar
- Schnelle und einfache Montage
- Rußbrandbeständig oder feuchteunempfindlich

## EINSATZBEREICHE

- Regelfeuerstätten für Öl, Gas, Festbrennstoffe (naturbelassenes Holz, Koks, Torf, Kohle\*)
  - Brennwertgeräte
  - Lüftungssysteme
  - Backöfen
  - BHKW, Verbrennungsmotoren
  - Notstromaggregate, Generatoren
- \* ausgenommen Anthrazitkohle aus Ibbenbüren

## CE-ZERTIFIKATSNUMMER

0036 CPR 9174 004

## CE-KLASSIFIZIERUNGEN NACH DIN EN 1856 - 1

T200 - P1 - W - V2 - L50060 - O00  
T200 - H1 - W - V2 - L50060 - Oxx  
T400 - N1 - D - V2 - L50060 - Gxx  
T400 - P1 - W - V2 - L50060 - Oxx  
T450 - H1 - W - V2 - L50060 - Oxx  
T600 - N1 - D - V3 - L50060 - Gxx<sup>1</sup>  
T600 - P1 - W - V2 - L50060 - Oxx  
T600 - H1 - W - V2 - L50060 - Gxx

<sup>1</sup> mit 25 mm Dämmung

xx = Abstände zu brennbaren Baustoffen sind Ø-abhängig, siehe Leistungserklärung

## VERBINDUNGSLEITUNG

### CE-ZERTIFIKATSNUMMER

0036 CPR 9174 042

### CE-KLASSIFIZIERUNGEN NACH DIN EN 1856 - 2

T200 - P1 - W - V2 - L50060 - O50M  
T200 - H1 - W - V2 - L50060 - O50M  
T400 - H1 - W - V2 - L50060 - G500M  
T400 - N1 - D - V2 - L50060 - G400M  
T400 - N1 - D - V2 - L50060 - G300<sup>1</sup>

<sup>1</sup> mit Strahlungsschutz

Kondensatschale mit  
1/2" Nippel

Verschlusskappe für  
Kondensatablauf 1/2"  
(bis 200 °C)

Winkel 87° mit  
Stützfuß

Winkel 87° mit  
Stützfuß und Abgang  
für System EW-FU

Auflageschiene  
l=300mm

Auflageschiene  
l=500mm

Auflageschiene  
l=700mm

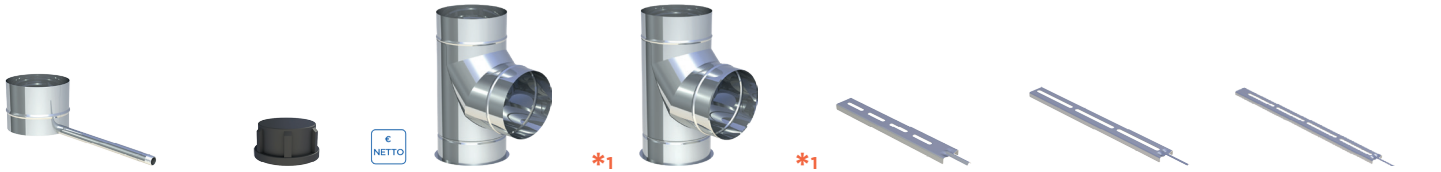

KL01BØ	750ADK1/2	KL0606Ø	KL06276Ø	FU422	FU422B	FU422C
080 53,00 €	2,40 €	080 103,00 €	080 103,00 €	92,00 €	103,00 €	125,00 €
100 54,00 €		100 107,00 €	100 107,00 €			
120 56,00 €		120 112,00 €	120 112,00 €			
130 57,00 €		130 116,00 €	130 116,00 €			
140 58,00 €		140 117,00 €	140 117,00 €			
150 59,00 €		150 121,00 €	150 121,00 €			
160 60,00 €		160 129,00 €	160 129,00 €			
180 61,00 €		180 146,00 €	180 146,00 €			
200 63,00 €		200 173,00 €	200 173,00 €			
225 69,00 €		225 186,00 €	225 186,00 €			
250 73,00 €		250 214,00 €	250 214,00 €			
300 80,00 €		300 257,00 €	300 257,00 €			
350 92,00 €		350 290,00 €	350 290,00 €			
400 108,00 €		400 329,00 €	400 329,00 €			
450 126,00 €		450 381,00 €	450 381,00 €			
500 132,00 €		500 434,00 €	500 434,00 €			
600 177,00 €		600 574,00 €	600 574,00 €			

Revisions-element (bis  
600 °C/NI)

Revisions-element  
rund (bis 600 °C/NI)

Revisions-element  
rund (bis 200 °C/PI)

Revisions-element  
rund, feuchte  
Betriebsweise (bis  
250 °C/ HI)

Revisions-element  
rund, trockene  
Betriebsweise (bis  
600 °C/ HI)

Edelstahlkamintüre  
210x140mm mit  
Schiebestutzen  
60mm gerade, inkl.  
Kamintürenschlüssel,  
passend für FU0607K

Edelstahlkamintüre  
mit Lüftungsgitter  
210x140mm und  
Schiebestutzen  
60mm schräg, inkl.  
Kamintürenschlüssel

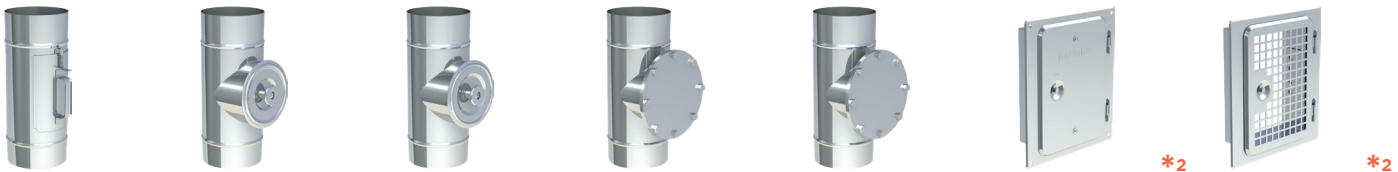

KL0607Ø	KL0607RØ	KL0630Ø	KL0630HTWØ	KL0630HTDØ	FU0960	FU5160
080 60,00 €	080 120,00 €	080 126,00 €	080 219,00 €	080 219,00 €	67,00 €	77,00 €
100 61,00 €	100 121,00 €	100 137,00 €	100 231,00 €	100 231,00 €		
120 63,00 €	120 125,00 €	120 153,00 €	120 245,00 €	120 245,00 €		
130 65,00 €	130 134,00 €	130 161,00 €	130 254,00 €	130 254,00 €		
140 67,00 €	140 136,00 €	140 162,00 €	140 255,00 €	140 255,00 €		
150 69,00 €	150 137,00 €	150 163,00 €	150 256,00 €	150 256,00 €		
160 72,00 €	160 144,00 €	160 171,00 €	160 264,00 €	160 264,00 €		
180 77,00 €	180 152,00 €	180 177,00 €	180 270,00 €	180 270,00 €		
200 89,00 €	200 163,00 €	200 186,00 €	200 281,00 €	200 281,00 €		
225 92,00 €	225 172,00 €	225 198,00 €	225 291,00 €	225 291,00 €		
250 102,00 €	250 180,00 €	250 206,00 €	250 301,00 €	250 301,00 €		
300 120,00 €	300 186,00 €	300 213,00 €	300 307,00 €	300 307,00 €		
350 144,00 €	350 219,00 €	350 248,00 €	350 343,00 €	350 343,00 €		
400 179,00 €	400 256,00 €	400 282,00 €	400 377,00 €	400 377,00 €		
450 202,00 €	450 285,00 €	450 318,00 €	450 410,00 €	450 410,00 €		
500 223,00 €	500 315,00 €	500 352,00 €	500 446,00 €	500 446,00 €		
600 300,00 €	600 375,00 €	600 422,00 €	600 516,00 €	600 516,00 €		

- \*1 Mit Längenelementen nach unten flexibel verlängerbar.
- Verlängerung des Schiebestedzens \*2 2,50 € / cm \*3 3,50 € / cm \*4 4,50 € / cm
- Bei der Montage muss immer die mitgelieferte KL Paste (Allroundpaste) aufgetragen werden.
- Der Artikelcode für Ihre Bestellung ergibt sich aus: Artikelcode + Ø (Bsp: KL0622130). Abweichungen entnehmen Sie bitte dem jeweiligen Code.

Edelstahlkamintüre  
300x150mm mit  
Schiebestutzen  
60mm schräg, inkl.  
Kamintürenschlüssel



\*3

Edelstahlkamintüre  
210x140mm ohne  
Bohrungen, mit 4  
seitlichen Laschen,  
inkl. Kamintürens-  
schlüssel



Edelstahlkamintüre  
210x140mm mit 4  
Bohrungen und 2  
seitlichen Laschen,  
inkl. Kamintürens-  
schlüssel



Edelstahlkamintüre  
300x200mm mit  
Schiebestutzen  
60mm schräg, inkl.  
Kamintürenschlüssel



\*4

T-Anschluss 45°  
(WIG-geschweißt)



T-Anschluss 87°  
(WIG-geschweißt)



T-Anschluss 45° mit  
Abgang für System  
EW-FU (WIG-ge-  
schweißt)



FU1060	FU13	FU13B	FU116060	KL0623Ø	KL0608Ø	KL06118Ø
96,00 €	52,00 €	52,00 €	146,00 €	080 141,00 €	080 96,00 €	080 141,00 €
				100 151,00 €	100 97,00 €	100 151,00 €
				120 168,00 €	120 102,00 €	120 168,00 €
				130 176,00 €	130 110,00 €	130 176,00 €
				140 185,00 €	140 119,00 €	140 185,00 €
				150 195,00 €	150 123,00 €	150 195,00 €
				160 202,00 €	160 131,00 €	160 202,00 €
				180 222,00 €	180 156,00 €	180 222,00 €
				200 227,00 €	200 162,00 €	200 227,00 €
				225 243,00 €	225 176,00 €	225 243,00 €
				250 249,00 €	250 189,00 €	250 249,00 €
				300 286,00 €	300 206,00 €	300 286,00 €
				350 292,00 €	350 228,00 €	350 292,00 €
				400 303,00 €	400 245,00 €	400 303,00 €
				450 332,00 €	450 258,00 €	450 332,00 €
				500 377,00 €	500 305,00 €	500 377,00 €
				600 506,00 €	600 410,00 €	600 506,00 €

T-Anschluss 87° mit  
Abgang für System  
EW-FU (WIG-ge-  
schweißt)



Längenelement  
1000mm



Längenelement  
500mm



Längenelement  
330mm



Längenelement  
250mm



Längenelement  
200mm



Längenelement  
150mm



KL06117Ø	KL0602Ø	KL0603Ø	KL06222Ø	KL0604Ø	KL06223Ø	KL06224Ø
080 96,00 €	080 58,00 €	080 34,00 €	080 30,00 €	080 24,00 €	080 20,00 €	080 17,00 €
100 97,00 €	100 62,00 €	100 41,00 €	100 40,00 €	100 31,00 €	100 26,00 €	100 19,00 €
120 102,00 €	120 66,00 €	120 45,00 €	120 42,00 €	120 33,00 €	120 27,00 €	120 20,00 €
130 110,00 €	130 67,00 €	130 46,00 €	130 44,00 €	130 34,00 €	130 28,00 €	130 21,00 €
140 119,00 €	140 70,00 €	140 47,00 €	140 45,00 €	140 35,00 €	140 28,00 €	140 23,00 €
150 123,00 €	150 72,00 €	150 48,00 €	150 46,00 €	150 36,00 €	150 29,00 €	150 24,00 €
160 131,00 €	160 79,00 €	160 52,00 €	160 52,00 €	160 37,00 €	160 32,00 €	160 25,00 €
180 156,00 €	180 87,00 €	180 56,00 €	180 53,00 €	180 40,00 €	180 33,00 €	180 26,00 €
200 162,00 €	200 94,00 €	200 57,00 €	200 55,00 €	200 41,00 €	200 34,00 €	200 27,00 €
225 176,00 €	225 103,00 €	225 63,00 €	225 57,00 €	225 45,00 €	225 36,00 €	225 29,00 €
250 189,00 €	250 115,00 €	250 69,00 €	250 60,00 €	250 47,00 €	250 37,00 €	250 30,00 €
300 206,00 €	300 136,00 €	300 73,00 €	300 69,00 €	300 54,00 €	300 44,00 €	300 34,00 €
350 228,00 €	350 155,00 €	350 82,00 €	350 80,00 €	350 60,00 €	350 51,00 €	350 37,00 €
400 245,00 €	400 176,00 €	400 96,00 €	400 90,00 €	400 69,00 €	400 56,00 €	400 42,00 €
450 258,00 €	450 198,00 €	450 114,00 €	450 96,00 €	450 73,00 €	450 59,00 €	450 46,00 €
500 305,00 €	500 231,00 €	500 123,00 €	500 111,00 €	500 86,00 €	500 69,00 €	500 53,00 €
600 410,00 €	600 310,00 €	600 164,00 €	600 155,00 €	600 118,00 €	600 95,00 €	600 72,00 €

Längenelement  
980mm konisch  
kürzbar

Längenelement  
500mm konisch  
kürzbar

Längenelement  
250mm konisch  
kürzbar

Längenelement  
1000mm mit 2 Ab-  
lassschlaufen

Längenelement  
1000mm mit  
Montageschelle

Montageschelle

Winkel 3° starr

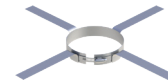
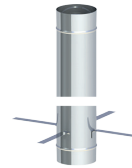

KLK0602Ø		KLK0603Ø		KLK0604Ø		KL0605Ø		KL0670Ø		FU40Ø		KL06908Ø	
080	86,00 €	080	49,00 €	080	32,00 €	080	62,00 €	080	76,00 €	080	21,00 €	080	30,00 €
100	90,00 €	100	58,00 €	100	45,00 €	100	67,00 €	100	80,00 €	100	24,00 €	100	31,00 €
120	94,00 €	120	62,00 €	120	47,00 €	120	70,00 €	120	82,00 €	120	26,00 €	120	33,00 €
130	96,00 €	130	63,00 €	130	48,00 €	130	71,00 €	130	84,00 €	130	27,00 €	130	34,00 €
150	112,00 €	150	71,00 €	150	53,00 €	140	73,00 €	140	87,00 €	140	28,00 €	140	36,00 €
160	121,00 €	160	81,00 €	160	57,00 €	150	76,00 €	150	88,00 €	150	29,00 €	150	39,00 €
180	135,00 €	180	91,00 €	180	61,00 €	160	82,00 €	160	92,00 €	160	29,00 €	160	41,00 €
200	143,00 €	200	97,00 €	200	63,00 €	180	90,00 €	180	101,00 €	180	30,00 €	180	45,00 €
225	159,00 €	225	101,00 €	225	66,00 €	200	98,00 €	200	109,00 €	200	30,00 €	200	52,00 €
250	176,00 €	250	105,00 €	250	71,00 €	225	108,00 €	225	119,00 €	225	31,00 €	225	62,00 €
300	213,00 €	300	115,00 €	300	86,00 €	250	119,00 €	250	131,00 €	250	31,00 €	250	72,00 €
350	286,00 €	350	130,00 €	350	96,00 €	300	139,00 €	300	154,00 €	300	32,00 €	300	104,00 €
400	326,00 €	400	153,00 €	400	109,00 €	350	159,00 €	350	170,00 €	350	33,00 €	350	112,00 €
						400	178,00 €	400	188,00 €	400	35,00 €	400	125,00 €
						450	201,00 €	450	212,00 €	450	36,00 €	450	138,00 €
						500	235,00 €	500	247,00 €	500	57,00 €	500	160,00 €
						600	313,00 €	600	325,00 €	600	73,00 €	600	207,00 €

Winkel 15° starr

Winkel 30° starr

Winkel 42° starr

Winkel 45° starr

Kopfabdeckung mit  
Wetterkragen

Universalanschluss,  
einsteckend konisch

Kesselanschluss/  
Steckverbinder, ein-  
steckend

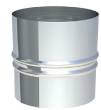
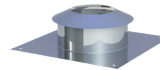
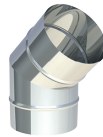
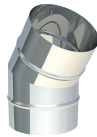
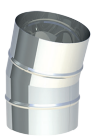

KL0609Ø		KL0610Ø		KL062231Ø		KL0611Ø		FU25Ø		KL06120Ø		KL0632Ø	
080	30,00 €	080	30,00 €	080	30,00 €	080	30,00 €	080	63,00 €	080	40,00 €	080	29,00 €
100	31,00 €	100	31,00 €	100	31,00 €	100	31,00 €	100	65,00 €	100	41,00 €	100	30,00 €
120	33,00 €	120	33,00 €	120	33,00 €	120	33,00 €	120	68,00 €	120	42,00 €	120	31,00 €
130	34,00 €	130	34,00 €	130	34,00 €	130	34,00 €	130	72,00 €	130	44,00 €	130	32,00 €
140	36,00 €	140	36,00 €	140	36,00 €	140	36,00 €	140	78,00 €	140	45,00 €	140	33,00 €
150	39,00 €	150	39,00 €	150	39,00 €	150	39,00 €	150	83,00 €	150	46,00 €	150	34,00 €
160	41,00 €	160	41,00 €	160	41,00 €	160	41,00 €	160	90,00 €	160	47,00 €	160	35,00 €
180	45,00 €	180	45,00 €	180	45,00 €	180	45,00 €	180	95,00 €	180	48,00 €	180	36,00 €
200	52,00 €	200	52,00 €	200	52,00 €	200	52,00 €	200	107,00 €	200	49,00 €	200	37,00 €
225	62,00 €	225	62,00 €	225	62,00 €	225	62,00 €	225	112,00 €	225	51,00 €	225	39,00 €
250	72,00 €	250	72,00 €	250	72,00 €	250	72,00 €	250	117,00 €	250	53,00 €	250	40,00 €
300	104,00 €	300	104,00 €	300	104,00 €	300	104,00 €	300	133,00 €	300	56,00 €	300	42,00 €
350	112,00 €	350	112,00 €	350	112,00 €	350	112,00 €	350	144,00 €	350	57,00 €	350	47,00 €
400	125,00 €	400	125,00 €	400	125,00 €	400	125,00 €	400	170,00 €	400	62,00 €	400	52,00 €
450	138,00 €	450	138,00 €	450	138,00 €	450	138,00 €	450	184,00 €	450	66,00 €	450	55,00 €
500	160,00 €	500	160,00 €	500	160,00 €	500	160,00 €	500	251,00 €	500	79,00 €	500	66,00 €
600	207,00 €	600	207,00 €	600	207,00 €	600	207,00 €	600	334,00 €	600	101,00 €	600	90,00 €

- Bei der Montage muss immer die mitgelieferte KL Paste (Allroundpaste) aufgetragen werden.
- Der Artikelcode für Ihre Bestellung ergibt sich aus: Artikelcode + Ø (Bsp: KL06222130). Abweichungen entnehmen Sie bitte dem jeweiligen Code.

Kesselanschluss/  
Steckverbinder, über-  
steckend, konisch

Schiebeelement  
320-460mm mit  
Klemmband (bis 400  
°C/Nl)

Schiebeelement  
für Verbindungslei-  
tung 320-460mm  
mit Dichtring und  
Klemmband (bis 200  
°C/Hl)

Längenelement  
200mm mit  
Kondensatablauf für  
vertikalen Einbau und  
1/2" Nippel

Kondensatfalle hori-  
zontal mit Konden-  
sattopf für BHKW  
inkl. 1/2" Nippel

Fitting 1/2" mit  
1/2" Innengewin-  
de für ZUAC2300,  
ZUAC2301, ZUAC2302,  
ZUAC2303 und  
ZUTE1904

Fitting 1/2" auf 1/2"  
für ZUAC2300,  
ZUAC2301,  
ZUAC2302,  
ZUAC2303 und  
ZUTE1904



KL06123Ø		KL06114Ø		KL06114DØ		KL06110Ø		KL06984Ø		750FITTINGÜ-22 1/2	750FITTINGV-22
080	34,00 €	080	96,00 €	080	117,00 €	080	135,00 €	080	149,00 €	74,00 €	37,00 €
100	35,00 €	100	97,00 €	100	118,00 €	100	136,00 €	100	152,00 €		
120	36,00 €	120	99,00 €	120	120,00 €	120	137,00 €	120	153,00 €		
130	37,00 €	130	102,00 €	130	124,00 €	130	139,00 €	130	154,00 €		
140	39,00 €	140	108,00 €	140	129,00 €	140	140,00 €	140	155,00 €		
150	40,00 €	150	109,00 €	150	132,00 €	150	141,00 €	150	156,00 €		
160	41,00 €	160	118,00 €	160	141,00 €	160	142,00 €	160	158,00 €		
180	42,00 €	180	126,00 €	180	153,00 €	180	145,00 €	180	161,00 €		
200	44,00 €	200	137,00 €	200	163,00 €	200	151,00 €	200	163,00 €		
225	45,00 €	225	146,00 €	225	175,00 €	225	154,00 €	225	167,00 €		
250	47,00 €	250	155,00 €	250	181,00 €	250	157,00 €	250	170,00 €		
300	49,00 €	300	200,00 €	300	229,00 €	300	163,00 €	300	176,00 €		
350	53,00 €	350	218,00 €	350	254,00 €	350	163,00 €	350	184,00 €		
400	56,00 €	400	231,00 €			400	173,00 €	400	197,00 €		
450	60,00 €	450	252,00 €			450	181,00 €	450	203,00 €		
500	72,00 €	500	270,00 €			500	195,00 €	500	216,00 €		
600	94,00 €	600	322,00 €			600	231,00 €	600	241,00 €		

Siphon gerade

Siphon rechts

Siphon links

Trompetensiphon mit  
200mm Sperrwas-  
serhöhe

Siphon, Eingang ver-  
tikal oben, Ausgang  
horizontal gerade,  
mit Sperrwasserhöhe  
600mm

Messelement 200mm  
(bis 200 °C/Pl)

Messelement 200mm  
(bis 600 °C/Hl)



ZUAC2300		ZUAC2301		ZUAC2302		ZUAC2303		ZUTE1904		KL06112Ø		KL06112AØ	
51,00 €					77,00 €					080	59,00 €	080	101,00 €
51,00 €										100	60,00 €	100	102,00 €
										120	62,00 €	120	104,00 €
										130	63,00 €	130	105,00 €
										140	65,00 €	140	107,00 €
										150	66,00 €	150	108,00 €
										160	67,00 €	160	109,00 €
										180	70,00 €	180	114,00 €
										200	72,00 €	200	115,00 €
										225	78,00 €	225	120,00 €
										250	81,00 €	250	122,00 €
										300	87,00 €	300	128,00 €
										350	95,00 €	350	136,00 €
										400	107,00 €	400	149,00 €
										450	114,00 €	450	157,00 €
										500	126,00 €	500	170,00 €
										600	154,00 €	600	195,00 €

Wetterkragen/  
Wandrosette

Montageband für  
konisches System in  
verstärkter Ausführung

Deckenabhängung  
für Gewindestange  
M8 mit Schalldämm-  
einlage

Klemmband für ko-  
nisches System

Winkel 87° starr

Winkel 90° starr

Winkel 87° mit Re-  
visionsöffnung (bis  
600 °C/Nl)

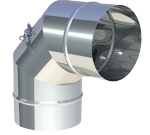
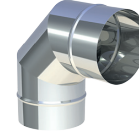
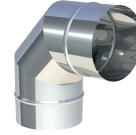
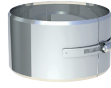
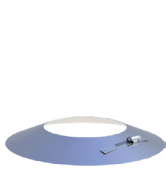

KL72Ø		KL1751Ø		VL16VØ		KL45Ø		KL0612Ø		KL0613Ø		KL0614Ø	
080	29,00 €	080	57,00 €	080	73,00 €	080	17,00 €	080	52,00 €	080	52,00 €	080	81,00 €
100	30,00 €	100	58,00 €	100	74,00 €	100	18,00 €	100	57,00 €	100	57,00 €	100	87,00 €
120	33,00 €	120	59,00 €	120	79,00 €	120	19,00 €	120	61,00 €	120	61,00 €	120	92,00 €
130	34,00 €	130	60,00 €	130	82,00 €	130	20,00 €	130	65,00 €	130	65,00 €	130	95,00 €
140	35,00 €	140	63,00 €	140	89,00 €	140	21,00 €	140	67,00 €	140	67,00 €	140	97,00 €
150	36,00 €	150	69,00 €	150	94,00 €	150	23,00 €	150	72,00 €	150	72,00 €	150	100,00 €
160	37,00 €	160	70,00 €	160	99,00 €	160	24,00 €	160	81,00 €	160	81,00 €	160	110,00 €
180	41,00 €	180	71,00 €	180	104,00 €	180	25,00 €	180	99,00 €	180	99,00 €	180	129,00 €
200	42,00 €	200	78,00 €	200	115,00 €	200	26,00 €	200	126,00 €	200	126,00 €	200	156,00 €
225	44,00 €	225	88,00 €	225	122,00 €	225	27,00 €	225	139,00 €	225	139,00 €	225	171,00 €
250	45,00 €	250	97,00 €	250	124,00 €	250	28,00 €	250	171,00 €	250	171,00 €	250	199,00 €
300	46,00 €	300	111,00 €	300	131,00 €	300	31,00 €	300	210,00 €	300	210,00 €	300	263,00 €
350	60,00 €	350	123,00 €	350	139,00 €	350	34,00 €	350	246,00 €	350	246,00 €	350	302,00 €
400	82,00 €	400	133,00 €	400	154,00 €	400	36,00 €	400	286,00 €	400	286,00 €	400	331,00 €
450	109,00 €	450	158,00 €	450	163,00 €	450	44,00 €	450	340,00 €	450	340,00 €	450	372,00 €
500	115,00 €	500	225,00 €	500	191,00 €	500	61,00 €	500	396,00 €	500	396,00 €	500	436,00 €
600	179,00 €	600	335,00 €	600	208,00 €	600	92,00 €	600	542,00 €	600	542,00 €	600	596,00 €

Winkel 90° mit  
Revisionsöffnung (bis  
600°C/Nl)

Winkel 87° mit Re-  
visionsöffnung und  
Revisionsdichtung  
(bis 200°C/Pl)

Winkel 90° mit  
Revisionsöffnung und  
Revisionsdichtung  
(bis 200 °C/Pl)

Winkel 87° mit Re-  
visionsöffnung, feuchte  
Betriebsweise (bis  
250 °C/Hl)

Winkel 87° mit Re-  
visionsöffnung, tro-  
ckene Betriebsweise  
(bis 600 °C/Hl)

Winkel 90° mit Re-  
visionsöffnung, feuchte  
Betriebsweise (bis  
250 °C/Hl)

Winkel 90° mit Re-  
visionsöffnung, tro-  
ckene Betriebsweise  
(bis 600 °C/Hl)

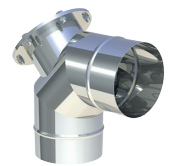
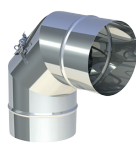
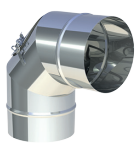
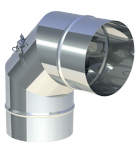

KL0615Ø		KL0614DØ		KL0615DØ		KL0623HTWØ		KL0623HTDØ		KL0624HTWØ		KL0624HTDØ	
080	81,00 €	080	89,00 €	080	89,00 €	080	176,00 €	080	176,00 €	080	176,00 €	080	176,00 €
100	87,00 €	100	93,00 €	100	93,00 €	100	179,00 €	100	179,00 €	100	179,00 €	100	179,00 €
120	92,00 €	120	98,00 €	120	98,00 €	120	184,00 €	120	184,00 €	120	184,00 €	120	184,00 €
130	95,00 €	130	100,00 €	130	100,00 €	130	188,00 €	130	188,00 €	130	188,00 €	130	188,00 €
140	97,00 €	140	102,00 €	140	102,00 €	140	192,00 €	140	192,00 €	140	192,00 €	140	192,00 €
150	100,00 €	150	109,00 €	150	109,00 €	150	194,00 €	150	194,00 €	150	194,00 €	150	194,00 €
160	110,00 €	160	119,00 €	160	119,00 €	160	202,00 €	160	202,00 €	160	206,00 €	160	206,00 €
180	129,00 €	180	137,00 €	180	137,00 €	180	220,00 €	180	220,00 €	180	220,00 €	180	220,00 €
200	156,00 €	200	164,00 €	200	164,00 €	200	246,00 €	200	246,00 €	200	246,00 €	200	246,00 €
225	171,00 €	225	179,00 €	225	179,00 €	225	260,00 €	225	260,00 €	225	260,00 €	225	260,00 €
250	199,00 €	250	206,00 €	250	206,00 €	250	286,00 €	250	286,00 €	250	286,00 €	250	286,00 €
300	263,00 €	300	270,00 €	300	270,00 €	300	348,00 €	300	348,00 €	300	348,00 €	300	348,00 €
350	302,00 €	350	313,00 €	350	313,00 €	350	386,00 €	350	386,00 €	350	386,00 €	350	386,00 €
400	331,00 €	400	341,00 €	400	341,00 €	400	413,00 €	400	413,00 €	400	413,00 €	400	413,00 €
450	372,00 €	450	382,00 €	450	382,00 €	450	452,00 €	450	452,00 €	450	452,00 €	450	452,00 €
500	436,00 €	500	449,00 €	500	449,00 €	500	514,00 €	500	514,00 €	500	514,00 €	500	514,00 €
600	596,00 €	600	607,00 €	600	607,00 €	600	665,00 €	600	665,00 €	600	665,00 €	600	665,00 €

- Bei der Montage muss immer die mitgelieferte KL Paste (Allroundpaste) aufgetragen werden.
- Der Artikelcode für Ihre Bestellung ergibt sich aus: Artikelcode + Ø (Bsp: KL06222130). Abweichungen entnehmen Sie bitte dem jeweiligen Code.

Winkel 90° mit Revisionsöffnung, feuchte Betriebsweise (bis 250 °C/H1), Ausführung horizontal Abzweig rechts

Winkel 90° mit Revisionsöffnung, trockene Betriebsweise (bis 600 °C/H1), Ausführung horizontal Abzweig rechts

Winkel 90° mit Revisionsöffnung, feuchte Betriebsweise (bis 250 °C/H1), Ausführung horizontal Abzweig links

Winkel 90° mit Revisionsöffnung, trockene Betriebsweise (bis 600 °C/H1), Ausführung horizontal Abzweig links

Winkel 90° mit Revisionsöffnung am verlängerten Außensegment, feuchte Betriebsweise (bis 250 °C/H1)

Winkel 90° mit Revisionsöffnung am verlängerten Außensegment, trockene Betriebsweise (bis 600 °C/H1)

Winkel 87° mit Revisionsöffnung am verlängerten Außensegment, feuchte Betriebsweise (bis 250 °C/H1)

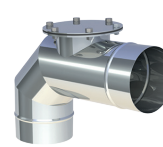

KL061332HTWØ	KL061332HTDØ	KL061333HTWØ	KL061333HTDØ	KL061318HTWØ	KL061318HTDØ	KL061317HTWØ	
080	176,00 €	080	176,00 €	080	198,00 €	080	198,00 €
100	179,00 €	100	179,00 €	100	209,00 €	100	209,00 €
120	184,00 €	120	184,00 €	120	217,00 €	120	217,00 €
130	188,00 €	130	188,00 €	130	222,00 €	130	222,00 €
140	192,00 €	140	192,00 €	140	225,00 €	140	225,00 €
150	194,00 €	150	194,00 €	150	229,00 €	150	229,00 €
160	206,00 €	160	206,00 €	160	245,00 €	160	245,00 €
180	220,00 €	180	220,00 €	180	260,00 €	180	260,00 €
200	246,00 €	200	246,00 €	200	286,00 €	200	286,00 €
225	260,00 €	225	260,00 €	225	305,00 €	225	305,00 €
250	286,00 €	250	286,00 €	250	333,00 €	250	333,00 €
300	348,00 €	300	348,00 €	300	403,00 €	300	403,00 €
350	386,00 €	350	386,00 €	350	447,00 €	350	447,00 €
400	413,00 €	400	413,00 €	400	482,00 €	400	482,00 €
450	452,00 €	450	452,00 €	450	528,00 €	450	528,00 €
500	514,00 €	500	514,00 €	500	601,00 €	500	601,00 €
600	665,00 €	600	665,00 €	600	787,00 €	600	787,00 €

Winkel 87° mit Revisionsöffnung am verlängerten Außensegment, trockene Betriebsweise (bis 600 °C/H1)

Verschlusskappe für Kondensatablauf 1/2" (bis 200 °C)

1/2" Muffe (lose)

Grundplatte für Zwischenstütze als Festpunkt

Kompensator EW-KL

Körperschallabsorber an BHKW oder Wärmeerzeuger, für Ø 60mm (bis 200 °C)

Körperschallabsorber an BHKW oder Wärmeerzeuger, für Ø 80mm (bis 200°C)

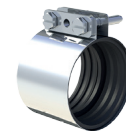
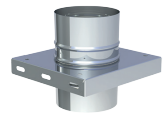
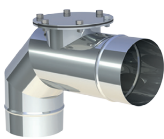

KL061317HTDØ	750ADK1/2	FU126	KL06907Ø	KL06511Ø	für Ø DCS-CV50	für Ø DCS-CV70
080	198,00 €	2,40 €	080	92,00 €	080	57,00 €
100	209,00 €		100	94,00 €	100	63,00 €
120	217,00 €		120	97,00 €	120	
130	222,00 €		130	101,00 €	130	
140	225,00 €		140	107,00 €	140	
150	229,00 €		150	112,00 €	150	
160	245,00 €		160	119,00 €	180	
180	260,00 €		180	125,00 €	200	
200	286,00 €		200	149,00 €	225	
225	305,00 €		225	164,00 €	250	
250	333,00 €		250	179,00 €	300	
300	403,00 €		300	209,00 €	350	
350	447,00 €		350	251,00 €	400	
400	482,00 €		400	291,00 €	450	
450	528,00 €		450	343,00 €	500	
500	601,00 €		500	399,00 €	600	
600	787,00 €		600	544,00 €		

Allroundpaste, 1 kg  
Dose

Einschlaghilfe

Flanschdichtungs-  
band weiß (PTFE) für  
Jeremias-Flansch

Flanschdichtung  
High-Temperatur (bis  
1000 °C) für Jeremias  
Revisionsflansch

Flanschdichtungs-  
band weiß (PTFE)  
für Jeremias-Flansch,  
Rolle á 25m

Kraftanschlussman-  
schette geeignet bis  
120°C



750ALLR-DOSE	TLDE104Ø	750FLANSCHDJFØ	750FLANSCHD.HT.Ø	750FLANSCHDJF-R	ZUAC2781Ø
42,00 €	080-100 46,00 € 110-120 51,00 € 130-150 59,00 € 160-180 72,00 € 200-225 78,00 € 250-300 96,00 € 350-400 139,00 € 450-500 174,00 € 600 206,00 €	080 8,00 € 100 8,50 € 120 10,00 € 130 11,00 € 140 12,20 € 150 12,00 € 160 13,80 € 180 14,20 € 200 15,80 € 225 18,00 € 250 19,50 € 300 23,10 € 350 27,00 € 400 30,50 € 450 34,50 € 500 38,00 € 600 45,00 €	080 16,00 € 100 16,00 € 120 18,50 € 130 20,50 € 140 22,20 € 150 23,10 € 160 24,20 € 180 25,00 € 200 26,20 € 225 29,50 € 250 33,00 € 300 36,00 € 350 41,00 € 400 46,00 € 450 55,50 € 500 62,00 € 600 81,00 €	557,00 €	075-110 277,00 € 100-133 344,00 € 123-161 388,00 €

Exzentrische Erweiterung

Erweiterung

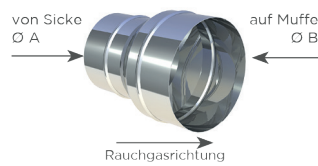
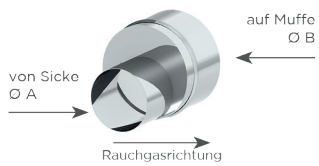

KLEØØEX				KLEØØ					
A 080	87,00 €	A 160	119,00 €	A 080	37,00 €	A 160	53,00 €	A 300	164,00 €
B 100		B 180		B 100		B 180		B 350	
A 080	89,00 €	A 160	135,00 €	A 080	84,00 €	A 160	108,00 €	A 350	188,00 €
B 115		B 200		B 115		B 200		B 400	
A 100	92,00 €	A 180	135,00 €	A 100	41,00 €	A 180	54,00 €	A 400	213,00 €
B 120		B 200		B 120		B 200		B 450	
A 115	100,00 €	A 180	141,00 €	A 115	42,00 €	A 180	117,00 €	A 450	245,00 €
B 130		B 225		B 130		B 225		B 500	
A 120	107,00 €	A 200	141,00 €	A 120	42,00 €	A 200	58,00 €		
B 140		B 220		B 140		B 220			
A 130	112,00 €	A 200	141,00 €	A 130	44,00 €	A 200	126,00 €		
B 150		B 225		B 150		B 250			
A 140	115,00 €	A 200	151,00 €	A 140	48,00 €	A 225	135,00 €		
B 160		B 250		B 160		B 250			
A 150	119,00 €	A 250	174,00 €	A 150	102,00 €	A 250	144,00 €		
B 180		B 300		B 180		B 300			



- Bei der Montage muss immer die mitgelieferte KL Paste (Allroundpaste) aufgetragen werden.
- Der Artikelcode für Ihre Bestellung ergibt sich aus: Artikelcode + Ø (Bsp: KLO6222130). Abweichungen entnehmen Sie bitte dem jeweiligen Code.

Reduzierung

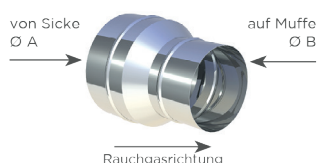

KLRØ					
A 080	32,00 €	A 150	92,00 €	A 225	117,00 €
B 060		B 120		B 180	
A 100	37,00 €	A 150	44,00 €	A 250	126,00 €
B 080		B 130		B 200	
A 115	40,00 €	A 160	97,00 €	A 300	144,00 €
B 100		B 130		B 250	
A 120	41,00 €	A 160	48,00 €	A 350	164,00 €
B 100		B 140		B 300	
A 130	87,00 €	A 180	100,00 €	A 400	188,00 €
B 100		B 140		B 350	
A 130	42,00 €	A 180	53,00 €	A 450	213,00 €
B 110		B 160		B 400	
A 140	89,00 €	A 200	108,00 €	A 500	245,00 €
B 115		B 160		B 450	
A 140	42,00 €	A 200	54,00 €		
B 120		B 180			



## System EW-KL ERGÄNZUNGSTEILE ZU- UND ABLUFTSYSTEM

Grundplatte mit  
Kondensatablauf  
unten

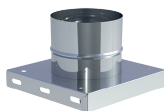

KL061018Ø	KL061019Ø	KL061020Ø	KL061021Ø	KL061023Ø	KL061023HTØ	750ADK1/2
140 87,00 €	140 103,00 €	140 134,00 €	140 167,00 €	140 430,00 €	140 436,00 €	2,40 €
150 88,00 €	150 104,00 €	150 135,00 €	150 168,00 €	150 438,00 €	150 446,00 €	
160 93,00 €	160 107,00 €	160 166,00 €	160 201,00 €	160 453,00 €	160 468,00 €	
180 98,00 €	180 108,00 €	180 186,00 €	180 234,00 €	180 465,00 €	180 487,00 €	
200 108,00 €	200 117,00 €	200 238,00 €	200 296,00 €	200 497,00 €	200 528,00 €	
225 109,00 €	225 125,00 €	225 264,00 €	225 329,00 €	225 514,00 €	225 559,00 €	
250 111,00 €	250 136,00 €	250 322,00 €	250 402,00 €	250 536,00 €	250 583,00 €	
300 122,00 €	300 161,00 €	300 398,00 €	300 498,00 €	300 648,00 €	300 787,00 €	
350 129,00 €	350 178,00 €	350 467,00 €	350 582,00 €	350 869,00 €	350 876,00 €	

Grundplatte mit  
Kondensatablauf  
seitlich

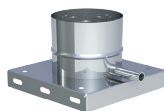

Winkel 90° mit  
Schrägschnitt 45° mit  
Vogelschutzgitter

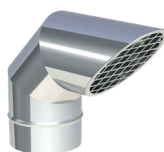

Winkel 135° mit  
Schrägschnitt 45° mit  
Vogelschutzgitter



Deflektorhaube (bis  
250° C sowie max. 15  
m/s Abgasgeschwin-  
digkeit)



Deflektorhaube mit  
Ablauf (bis 600°C  
sowie max.35 m/s  
Abgasgeschwindig-  
keit)



Verschlusskappe für  
Kondensatablauf 1/2"  
(bis 200 °C)



€  
NETTO