



System EW-LINE FLEX AL

BESCHREIBUNG

Einwandige, flexible und druckdichte Abgasanlage aus Edelstahl für die Sanierung bestehender Hausschornsteine mit Versatz

MATERIAL

1.4404 (316L)

1.4539 (904L) gegen 100% Aufpreis möglich

(nur zweilagig, Wandstärke 0,18 mm, keine DIBt-SILVER Zulassung)

OBERFLÄCHE

Matt

WANDSTÄRKE

0,6 mm (starre Innenrohre)

0,08 mm (Flex einlagig)

0,16 mm (Flex zweilagig)

Weitere auf Anfrage

INNENDURCHMESSER

80 - 250 mm, weitere auf Anfrage bis 400 mm (flexible Rohre)

80 - 250 mm (starre Rohre System EW-AL-BI)

VERBINDUNG

Steckverbindung Muffe/Sicke mit innenliegender Spezialdichtung sowie zugelassenem Dichtmittel für die Flexverbindung

DICHTUNG

Die mitgelieferte Dichtung variiert durchmesserabhängig (EPDM bis 120°C oder Silikon bis 200°C). Alle möglichen Optionen können Sie der Tabelle auf der nächsten Seite entnehmen.

Die Preise der nicht in der Preisliste aufgeführten Varianten erhalten sie auf Anfrage.

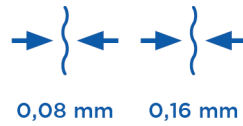

EIGENSCHAFTEN

- Druckdicht
- Einfacher Einbau ohne Aufbruch des Schachtes bei Verzügen
- Feuchteunempfindlich
- Innen glattwandig bei zweilagiger Ausführung
- Kombinierbarkeit mit Basisteilen des Systems EW-FU + Dichtringen sowie den Ergänzungsteilen EW-AL-BI

EINSATZBEREICHE

- Regelfeuerstätten für Öl und Gas
- Brennwertgeräte

CE-ZERTIFIKATSNUMMER

0036 CPR 9174 013

CE-KLASSIFIZIERUNGEN NACH DIN EN 1856 - 2

FLEX einlagig mit Silikondichtmasse

T120 - P1 - W - V2 - L50008 - O

T200 - P1 - W - V2 - L50008 - O

FLEX zweilagig (2x 0,08 = 0,16) mit Silikondichtmasse

T120 - P1 - W - V2 - L50008 - O

T200 - P1 - W - V2 - L50008 - O

starre Innenrohre

mit EPDM-Dichtung

T120 - P1 - W - V2 - L50060 - O

mit Silikon-Dichtung

T200 - P1 - W - V2 - L50060 - O

- *1 Mit Längenelement aus System EW-FU nach unten flexibel verlängerbar.
- Weiteres Zubehör und Ergänzungsteile finden Sie beim System EW-AL-BI.
- Bitte beachten Sie, dass bei allen FU Artikeln die Rabattgruppe FU angesetzt werden muss!
- Bei Ihrer Bestellung ersetzen Sie bitte den Platzhalter „...“ im Artikelcode durch den Buchstaben für die gewünschte Dichtung (Standarddichtung variiert je Ø, siehe Tabelle).

MÖGLICHE DICHTUNGSVARIANTEN

| Variante | EPDM (ALBI367) | | | Silikon (ALBI26) | | |
|----------|----------------|----------|------------|------------------|----------|------------|
| | A | B | C | D | E | F |
| | beigelegt | ingelegt | eingeklebt | beigelegt | ingelegt | eingeklebt |
| Ø 080 mm | x | x | x | x | x | x |
| 100 mm | x | x | x | x | x | x |
| 110 mm | x | x | x | x | x | x |
| 115 mm | x | x | x | x | x | x |
| 120 mm | x | x | x | x | x | x |
| 125 mm | | | | x | x | x |
| 130 mm | x | x | x | x | x | x |
| 140 mm | x | x | x | x | x | x |
| 150 mm | x | x | x | x | x | x |
| 160 mm | x | x | x | x | x | x |
| 180 mm | x | x | x | x | x | x |
| 200 mm | x | x | x | x | x | x |
| 225 mm | | | | x | x | x |
| 250 mm | x | | x | x | | x |

Winkel 87° mit Stützfuß



*1

Auflageschiene l=300mm

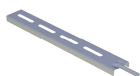

Auflageschiene l=500mm

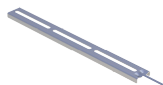

Auflageschiene l=700mm

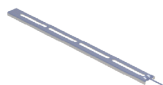

Revisionselement rund (bis 200 °C/PI)



Revisionselement mit Revisionsdichtung l=500mm (bis 200 °C/PI)



Edelstahlkamintüre 210x140mm ohne Bohrungen, mit 4 seitlichen Laschen, inkl. Kamintürenschlüssel



| ALBI06...06Ø | | FU422 | FU422B | FU422C | ALBI06...30Ø | | ALBI06...113DØ | | FU13 |
|--------------|----------|---------|----------|----------|--------------|----------|----------------|----------|---------|
| A 080 | 119,00 € | 92,00 € | 103,00 € | 125,00 € | A 080 | 142,00 € | A 080 | 139,00 € | 52,00 € |
| A 100 | 124,00 € | | | | A 100 | 154,00 € | A 100 | 141,00 € | |
| A 110 | 127,00 € | | | | A 110 | 162,00 € | A 110 | 143,00 € | |
| A 115 | 128,00 € | | | | A 115 | 163,00 € | A 115 | 143,00 € | |
| A 120 | 130,00 € | | | | A 120 | 171,00 € | A 120 | 144,00 € | |
| D 125 | 134,00 € | | | | D 125 | 179,00 € | D 125 | 147,00 € | |
| A 130 | 135,00 € | | | | A 130 | 180,00 € | A 130 | 147,00 € | |
| A 140 | 136,00 € | | | | A 140 | 181,00 € | A 140 | 148,00 € | |
| A 150 | 140,00 € | | | | A 150 | 182,00 € | A 150 | 151,00 € | |
| A 160 | 149,00 € | | | | A 160 | 191,00 € | A 160 | 155,00 € | |
| A 180 | 167,00 € | | | | A 180 | 198,00 € | A 180 | 157,00 € | |
| A 200 | 196,00 € | | | | A 200 | 209,00 € | A 200 | 174,00 € | |
| D 225 | 210,00 € | | | | D 225 | 222,00 € | D 225 | 182,00 € | |
| C 250 | 239,00 € | | | | C 250 | 231,00 € | C 250 | 189,00 € | |



System EW-LINE FLEX AL



Edelstahlkamintüre 210x140mm mit 4 Bohrungen und 2 seitlichen Laschen, inkl. Kamintürenschlüssel

Edelstahlkamintüre 210x140mm mit Schiebepustzen 60mm gerade, inkl. Kamintürenschlüssel, passend für FU0607K

Edelstahlkamintüre 300x150mm mit Schiebepustzen 60mm schräg, inkl. Kamintürenschlüssel

Edelstahlkamintüre mit Lüftungsgitter 210x140mm und Schiebepustzen 60mm

Flexibles Rohr l=1m einlagig

Flexibles Rohr l=1m einlagig

Flexibles Rohr l=30m einlagig



*1



*2



*1



| FU13B | FU0960 | FU1060 | FU5160 | 121-F02Ø | 122-F02Ø | 121-F02RØ-30 |
|---------|---------|---------|---------|---|-------------|--|
| 52,00 € | 67,00 € | 96,00 € | 77,00 € | 080 21,00 € 100 22,00 € 110 23,00 € 115 24,00 € 120 26,00 € 125 27,00 € 130 28,00 € 140 29,00 € 150 30,00 € 160 33,00 € 180 34,00 € 200 40,00 € 225 56,00 € | 250 69,00 € | 160 788,00 € 180 827,00 € 200 984,00 € |

Flexibles Rohr l=50m einlagig

Flexibles Rohr l=1m zweilagig

Flexibles Rohr l=1m zweilagig

Flexibles Rohr l=15m zweilagig

Flexibles Rohr l=30m zweilagig

Flexibles Rohr l=50m zweilagig

Übergang schraubbar EW-FLEX/ EW-FLEX



| 121-F02RØ-50 | 121-F01Ø | 120-F01Ø | 121-F01RØ-15 | 121-F01RØ-30 | 121-F01RØ-50 | FD06Ø |
|--|--|--------------|----------------|--|----------------------------------|--|
| 080 788,00 € 100 855,00 € 110 984,00 € 115 1.049,00 € 120 1.054,00 € 125 1.116,00 € 130 1.121,00 € 140 1.181,00 € 150 1.246,00 € | 080 28,00 € 100 33,00 € 110 36,00 € 115 40,00 € 120 41,00 € 125 42,00 € 130 45,00 € 140 46,00 € 150 48,00 € 160 51,00 € 180 57,00 € 200 64,00 € | 250 110,00 € | 250 1.416,00 € | 110 906,00 € 115 984,00 € 120 989,00 € 125 1.062,00 € 130 1.068,00 € 140 1.142,00 € 150 1.220,00 € 160 1.260,00 € 180 1.416,00 € 200 1.613,00 € | 080 1.116,00 € 100 1.311,00 € | 080 56,00 € 100 57,00 € 110 58,00 € 115 60,00 € 120 63,00 € 125 67,00 € 130 68,00 € 140 69,00 € 150 70,00 € 160 73,00 € 180 78,00 € 200 83,00 € 225 87,00 € 250 92,00 € |

- Verlängerung des Schiebepfostens *1 2,50 € / cm *2 3,50 € / cm
- Weiteres Zubehör und Ergänzungsteile finden Sie beim System EW-AL-BI.
- Bitte beachten Sie, dass bei allen FU Artikeln die Rabattgruppe FU angesetzt werden muss!
- Bei Ihrer Bestellung ersetzen Sie bitte den Platzhalter „...“ im Artikelcode durch den Buchstaben für die gewünschte Dichtung (Standarddichtung variiert je Ø, siehe Tabelle).

Übergang schraubbar EW-FLEX/EW-FU Übergang schraubbar EW-FU/EW-FLEX Montagehilfe für EW-LINE FLEX Montageschelle Längenelement 1000mm Längenelement 500mm Längenelement 250mm

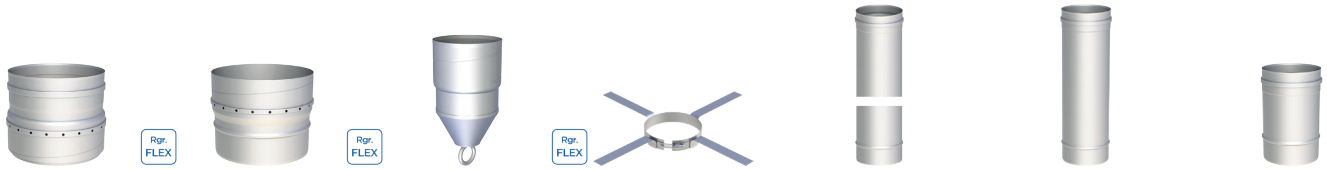

| FDAL...07Ø | FD08Ø | FD789Ø | FU40Ø | ALBI06...02Ø | ALBI06...03Ø | ALBI06...04Ø |
|---------------|-------------|--------------|-------------|----------------|---------------|---------------|
| A 080 60,00 € | 080 45,00 € | 080 84,00 € | 080 21,00 € | A 080 74,00 € | A 080 50,00 € | A 080 40,00 € |
| A 100 62,00 € | 100 46,00 € | 100 86,00 € | 100 24,00 € | A 100 79,00 € | A 100 58,00 € | A 100 48,00 € |
| A 110 65,00 € | 110 47,00 € | 110 87,00 € | 110 25,00 € | A 110 83,00 € | A 110 62,00 € | A 110 50,00 € |
| A 115 66,00 € | 115 48,00 € | 115 88,00 € | 115 25,00 € | A 115 83,00 € | A 115 62,00 € | A 115 50,00 € |
| A 120 67,00 € | 120 49,00 € | 120 90,00 € | 120 26,00 € | A 120 84,00 € | A 120 63,00 € | A 120 51,00 € |
| D 125 69,00 € | 125 50,00 € | 125 91,00 € | 125 27,00 € | D 125 86,00 € | D 125 65,00 € | D 125 53,00 € |
| A 130 70,00 € | 130 51,00 € | 130 92,00 € | 130 27,00 € | A 130 86,00 € | A 130 65,00 € | A 130 53,00 € |
| A 140 71,00 € | 140 52,00 € | 140 93,00 € | 140 28,00 € | A 140 89,00 € | A 140 66,00 € | A 140 54,00 € |
| A 150 72,00 € | 150 53,00 € | 150 98,00 € | 150 29,00 € | A 150 91,00 € | A 150 67,00 € | A 150 55,00 € |
| A 160 74,00 € | 160 54,00 € | 160 99,00 € | 160 29,00 € | A 160 99,00 € | A 160 72,00 € | A 160 57,00 € |
| A 180 78,00 € | 180 57,00 € | 180 100,00 € | 180 30,00 € | A 180 108,00 € | A 180 77,00 € | A 180 61,00 € |
| A 200 82,00 € | 200 60,00 € | 200 102,00 € | 200 30,00 € | A 200 117,00 € | A 200 80,00 € | A 200 64,00 € |
| D 225 88,00 € | 225 65,00 € | | 225 31,00 € | D 225 127,00 € | D 225 87,00 € | D 225 69,00 € |
| C 250 94,00 € | 250 70,00 € | | 250 31,00 € | C 250 140,00 € | C 250 94,00 € | C 250 72,00 € |

Kopfabdeckung mit Wetterkragen matt Kraftanschlussmanschette geeignet bis 120°C Dichtring Silikon bis 200°C Dichtring EPDM bis 120 °C Universaldichtsatz für Kesselanschluss und Stoßverbindung aus Dichtung und Klemmband außenliegend Klemmband Deckel mit Spanndichtung



| FU25Ø | ZUAC2781Ø | ALBI26Ø | ALBI367Ø | AL45VØ | FU45Ø | ALBI31Ø |
|--------------|------------------|-------------|-------------|-------------|-------------|-------------|
| 080 63,00 € | 075-110 277,00 € | 080 16,00 € | 080 16,00 € | 080 45,00 € | 080 13,00 € | 080 56,00 € |
| 100 65,00 € | 100-133 344,00 € | 100 17,00 € | 100 17,00 € | 100 46,00 € | 100 14,00 € | 100 63,00 € |
| 110 67,00 € | 075-110 277,00 € | 110 18,00 € | 115 18,00 € | 110 47,00 € | 110 15,00 € | 115 65,00 € |
| 115 67,00 € | 100-133 344,00 € | 115 18,00 € | 120 18,00 € | 115 48,00 € | 115 15,00 € | 120 71,00 € |
| 120 68,00 € | 123-161 388,00 € | 120 18,00 € | 130 19,00 € | 120 49,00 € | 120 16,00 € | 130 72,00 € |
| 125 72,00 € | | 125 19,00 € | 140 19,00 € | 125 50,00 € | 125 17,00 € | 140 73,00 € |
| 130 72,00 € | | 130 19,00 € | 150 19,00 € | 130 51,00 € | 130 17,00 € | 150 74,00 € |
| 140 78,00 € | | 140 19,00 € | 160 20,00 € | 140 52,00 € | 140 18,00 € | 160 76,00 € |
| 150 83,00 € | | 150 19,00 € | 180 21,00 € | 150 53,00 € | 150 19,00 € | 180 77,00 € |
| 160 90,00 € | | 160 20,00 € | 200 23,00 € | 160 55,00 € | 160 20,00 € | 200 79,00 € |
| 180 95,00 € | | 180 21,00 € | 250 25,00 € | 180 56,00 € | 180 21,00 € | |
| 200 107,00 € | | 200 23,00 € | | 200 57,00 € | 200 23,00 € | |
| 225 112,00 € | | 225 24,00 € | | 225 60,00 € | 225 24,00 € | |
| 250 117,00 € | | 250 25,00 € | | 250 61,00 € | 250 25,00 € | |



System EW-LINE FLEX AL



Deckel mit
Spanndichtung

Deckelsicherung für
ALBI31

Schachteintrittsgitter Dichtmittel
200x200mm für
Hinterlüftung



| ALBI31Ø | | 2B2-ZUAC980Ø | | ALBI21 | | FD60 | |
|---------|----------|--------------|---------|---------|--|---------|--|
| 250 | 108,00 € | 080 | 25,00 € | 80,00 € | | 25,00 € | |
| | | 100 | 26,00 € | | | | |
| | | 115 | 27,00 € | | | | |
| | | 120 | 28,00 € | | | | |
| | | 130 | 28,00 € | | | | |
| | | 140 | 29,00 € | | | | |
| | | 150 | 29,00 € | | | | |
| | | 160 | 30,00 € | | | | |
| | | 180 | 30,00 € | | | | |
| | | 200 | 34,00 € | | | | |
| | | 250 | 44,00 € | | | | |